EcoStratège en bref
Programme Épargne et Retraite iAG / Mes études+
Bulletin économique et financier
28 février 2021

Sébastien Mc Mahon, M. Sc. écon., PRM, CFA
Frédéric Gagnon, M. Sc. Fin., CFA
economie@ia.ca ou ia.ca/economie

L'économie américaine en risque de surchauffe?

Monde

Les cas de COVID-19 continuent à diminuer et les efforts de vaccination des derniers mois semblent porter leurs fruits. Cependant, l'enjeu est maintenant la production et la livraison de vaccins. Comme l'illustre le graphique, l'avancement des campagnes de vaccination ne semble pas progresser à la même vitesse dans tous les pays. En effet, les pays qui n'ont pas de production domestique de vaccins, le Canada en est un bon exemple, tirent de l'arrière. Ceci dit, la disponibilité des vaccins devrait s'accélérer dans les prochains mois avec l'approbation par les autorités publiques de nouvelles alternatives, notamment le vaccin de la firme AstraZeneca.

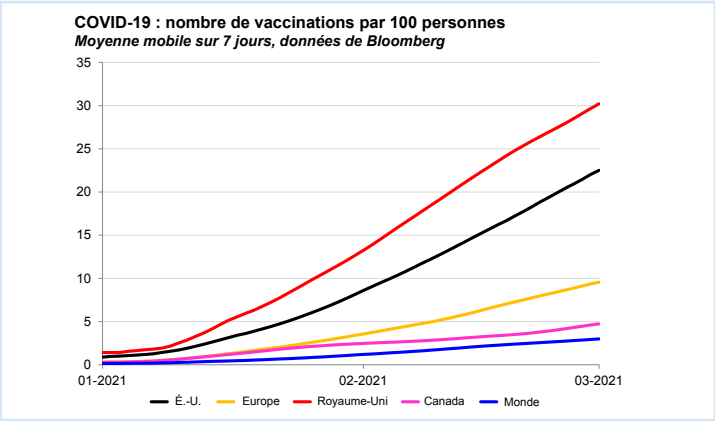

Amérique du Nord

Des préoccupations commencent à se faire ressentir aux États-Unis quant à l'ampleur du plan de relance et à son effet sur l'économie. Une somme de 1 900 milliards de dollars sera injectée dans l'économie américaine, qui viendra s'ajouter au plan de 900 milliards de dollars approuvé en décembre dernier. Plusieurs experts suggèrent que la taille du plan de relance américain est désormais trop élevée. Comme illustré sur le graphique, la projection du bureau du budget américain quant à l'écart entre la taille de l'économie et son plein potentiel (si l'économie opérait au plein emploi) se refermerait en 2024, et ce, en excluant la venue de 1 900 milliards de stimulus additionnel. L'injection anticipée pourrait donc créer de fortes pressions inflationnistes.

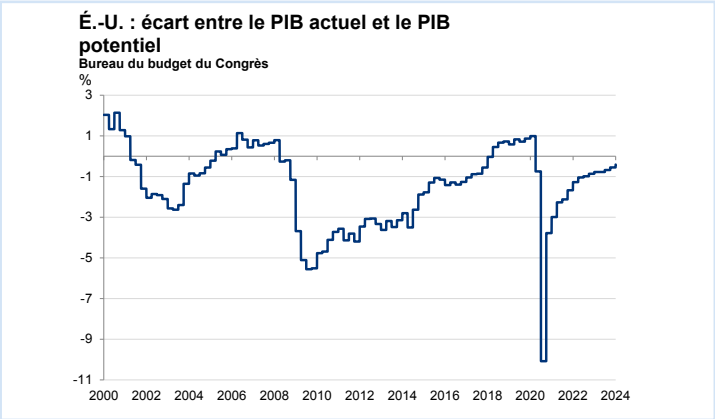

Marchés financiers

Les dernières semaines ont été marquées par beaucoup d'action du côté du marché obligataire. Nous anticipions une pentification de la courbe de rendement, mais cette dernière a été surprenamment rapide, avec une hausse de 60 points de base des taux 10 ans en moins de deux mois. Ce mouvement brusque s'explique par une révision marquée des attentes des investisseurs, qui entrevoient maintenant la possibilité que la Réserve fédérale américaine soit forcée de resserrer sa politique monétaire dès la fin de 2022. Le résultat : pour la première fois depuis le début de la pandémie, l'écart entre les taux obligataires 10 ans et le taux de dividende du S&P 500 s'est refermé, indiquant que les obligations offrent un taux similaire aux dividendes des actions, avec un niveau de risque moindre. Comme l'explique le graphique, les actions étaient plus attrayantes depuis mars dernier, mais cette tendance a été renversée.

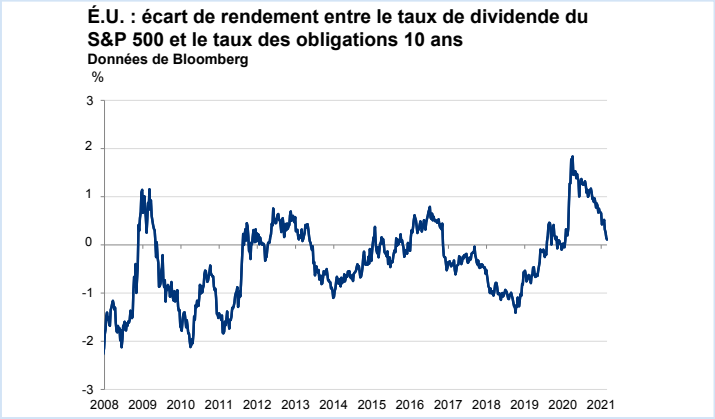

Tableau des rendements nets au 28 février 2021

Programme Épargne et Retraite iAG – Série Classique 75/75 | Mes études+

	Valeur unitaire $	Actif net[1] en millions $	Rendements simples[2]			Rendements composés annuels				RFG[4] %	Gestionnaire de portefeuille
			1 mois %	3 mois %	DDA[3] %	1 an %	3 ans %	5 ans %	10 ans %		
Fonds Focus											
Focus prudent	23,55	248,0	(0,8)	(0,4)	(1,4)	5,1	3,5	3,1	3,0	2,60	Gest. multiples
Focus modéré	25,69	294,9	(0,2)	0,6	(0,8)	7,6	4,0	4,1	3,4	2,64	Gest. multiples
Focus équilibré	27,78	427,4	0,4	1,8	0,1	10,2	4,5	4,9	3,8	2,68	Gest. multiples
Focus croissance	29,84	151,9	0,9	2,8	0,7	12,7	4,9	5,8	4,2	2,72	Gest. multiples
Focus audacieux	31,91	48,4	1,5	3,6	1,3	14,8	5,2	6,6	4,5	2,77	Gest. multiples
Fonds Sélection											
Sélection prudent	12,19	98,5	(1,0)	(0,9)	(1,8)	2,0	2,2	2,9	-	2,56	Gest. multiples
Sélection modéré	12,49	184,1	(0,6)	0,0	(1,1)	3,7	2,3	3,5	-	2,62	Gest. multiples
Sélection équilibré	13,00	241,1	(0,1)	1,0	(0,5)	5,4	2,6	4,3	-	2,70	Gest. multiples
Sélection croissance	13,62	99,4	0,6	2,4	0,4	8,5	3,3	5,3	-	2,79	Gest. multiples
Sélection audacieux	13,99	25,6	0,7	3,4	0,8	10,8	3,6	5,8	-	2,85	Gest. multiples
Fonds de revenu											
Marché monétaire	17,71	685,5	0,0	0,0	0,0	0,6	0,6	0,4	0,3	1,41	Industrielle Alliance
Obligations court terme	21,11	206,8	(0,9)	(0,8)	(1,0)	1,6	1,5	0,6	0,8	2,20	Industrielle Alliance
Obligations	36,64	3 397,2	(2,4)	(3,3)	(3,6)	(0,1)	2,7	1,7	2,3	2,19	Industrielle Alliance
Obligations de sociétés canadiennes	11,22	1 803,1	(2,1)	(2,1)	(2,7)	0,9	3,0	2,3*	2,5*	2,17	Industrielle Alliance
Obligations de base plus (Wellington Square)	11,72	41,4	(0,6)	0,5	(0,4)	2,6	1,7	1,8	1,5	2,23	Wellington Square
Revenu fixe mondial (PIMCO)	12,71	604,1	(0,7)	0,8	(0,4)	1,9	2,1	3,4	5,8*	2,59	PIMCO
Fonds spécialisés											
Revenu à taux variable (Wellington Square)	10,02	28,2	0,2	1,6	0,8	(0,3)	1,8*	2,9*	-	2,23	Wellington Square
Stratégie d'obligations de sociétés	14,24	52,7	(0,2)	3,0	1,4	4,8	2,2	5,6	-	2,18	iA Clarington
Fidelity Titres américains à rend. élevé - Dev. neutres	11,49	46,4	1,2	2,9	1,5	3,7	2,3	4,7	3,4*	2,64	Fidelity
Fonds diversifiés											
Diversifié sécurité	32,87	659,5	(0,5)	(0,4)	(1,1)	3,6	2,5	2,7	3,1	2,62	Industrielle Alliance
Diversifié	56,11	2 124,0	1,2	2,1	0,8	9,6	4,1	4,6	4,2	2,64	Industrielle Alliance
Diversifié opportunité	44,15	459,4	2,3	3,7	2,0	12,7	4,7	5,5	4,3	2,65	Industrielle Alliance
Modéré ISR (Inhance)	10,27	30,4	(1,0)	0,3	(1,3)	8,0*	5,3*	4,9*	4,2*	2,79	Vancity
Équilibré ISR (Inhance)	18,54	141,7	(0,6)	1,4	(0,8)	13,5	7,3	6,9	5,2	2,81	Vancity
Croissance ISR (Inhance)	10,60	20,9	(0,3)	2,1	(0,5)	17,1*	8,7*	8,4*	6,1*	2,89	Vancity
Diversifié revenu	37,85	290,8	1,9	3,1	1,5	10,5	4,1	5,2	4,2	2,67	Industrielle Alliance
Stratégie revenu	15,74	210,3	0,8	2,7	1,5	5,8	4,0	6,4	-	2,52	iA Clarington
Diversifié mondial (Loomis Sayles)	20,98	723,5	0,1	0,5	(0,9)	14,0	8,1	10,1	6,0	2,65	Loomis Sayles
Fidelity Revenu mensuel mondial[6]	11,61	216,0	0,3	1,3	0,0	7,5	5,2	5,1*	7,1*	2,89	Fidelity
Allocation d'actifs mondiaux sécurité (iAGP)	11,09	96,9	(0,5)	0,1	(1,1)	5,1	-	-	-	2,66	Industrielle Alliance
Allocation d'actifs mondiaux (iAGP)	11,47	161,5	0,0	1,2	(0,4)	9,1	-	-	-	2,71	Industrielle Alliance
Allocation d'actifs mondiaux opportunité (iAGP)	11,77	43,1	0,6	2,3	0,3	12,6	-	-	-	2,77	Industrielle Alliance
Fonds hybrides canadiens[5]											
Hybride Actions revenu stratégique 75/25	15,49	20,5	0,4	1,6	0,3	4,9	3,6	4,6	4,1	2,48	iA Clarington
Hybride Dividendes croissance 75/25	15,79	56,8	1,1	1,4	0,4	4,0	4,3	5,7	4,2	2,48	Industrielle Alliance
Hybride Indiciel canadien 75/25	14,28	4,4	2,9	3,0	2,0	9,2	5,7	6,5	3,2	2,57	Industrielle Alliance
Hybride Frontière Nord[MD] Fidelity 75/25	16,96	18,3	1,8	2,9	1,0	12,1	7,1	6,2	5,0	2,69	Fidelity
Hybride Actions canadiennes - croissance 75/25	15,27	17,2	2,4	3,6	1,9	12,3	6,0	6,9	3,9	2,58	Industrielle Alliance
Hybride Potentiel Canada Fidelity 75/25	18,97	29,9	1,9	3,2	0,3	23,2	13,2	11,4	6,3	2,68	Fidelity
Hybride Actions canadiennes à petite cap. (QV) 75/25	18,53	12,5	4,5	6,8	3,6	10,6	4,1	5,1	6,0	2,96	QV Investors Inc.
Hybride Actions nord-américaines 75/25	14,05	2,5	1,6	3,7	1,5	15,0	5,8	6,5	3,1	2,65	Industrielle Alliance
Fonds hybrides mondiaux[5]											
Hybride Dividende mondial (Dynamique) 75/25	23,04	163,1	(0,7)	(1,3)	(2,8)	9,2	8,0	9,9	8,6	2,85	Dynamique
Hybride Actions mondiales 75/25	19,75	17,8	0,3	1,4	(0,1)	14,3	4,9	6,4	6,9	2,68	Industrielle Alliance
Hybride Opportunités mondiales (Loomis Sayles) 75/25	13,92	2,7	0,0	0,3	(1,3)	0,7	(5,5)	0,4	-	2,60	Loomis Sayles
Hybride Actions mondiales Conviction 75/25	19,07	8,3	0,2	2,6	0,1	17,0	6,7	7,2	6,5	2,73	Industrielle Alliance
Hybride Fidelity Étoile du Nord[MD] 75/25	20,36	24,4	1,3	4,1	1,2	22,8	5,6	4,1	7,3	2,88	Fidelity
Hybride Innovation thématique 75/25	18,63	21,7	0,6	4,5	1,9	28,9	9,5	7,7	6,3	2,73	Industrielle Alliance

Tableau des rendements nets au 28 février 2021

Programme Épargne et Retraite iAG – Série Classique 75/75 | Mes études+

	Valeur unitaire $	Actif net[1] en millions $	Rendements simples[2]			Rendements composés annuels				RFG[4] %	Gestionnaire de portefeuille
			1 mois %	3 mois %	DDA[3] %	1 an %	3 ans %	5 ans %	10 ans %		
Fonds d'actions canadiennes											
Actions revenu stratégique	20,51	165,5	1,3	3,2	1,6	6,0	3,7	5,4	4,6	2,55	iA Clarington
Dividendes croissance	25,62	972,4	2,2	2,9	1,8	4,5	4,4	6,7	4,7	2,57	Industrielle Alliance
Indiciel canadien	33,78	515,0	4,6	5,0	3,8	11,4	6,2	7,8	3,2	2,65	Industrielle Alliance
Frontière Nord[MD] Fidelity	62,11	258,6	3,2	4,9	2,5	15,8	8,3	7,5	5,8	2,86	Fidelity
Actions canadiennes - croissance	47,02	817,4	4,0	5,8	3,7	15,6	6,6	8,4	4,2	2,71	Industrielle Alliance
Potentiel Canada Fidelity	86,11	350,1	3,3	5,4	1,6	30,9	16,5	14,5	7,5	2,84	Fidelity
Actions canadiennes à petite cap. (QV)	25,34	111,7	6,8	10,2	6,2	12,3	3,9	5,8	7,0	3,05	QV Investors Inc.
Actions nord-américaines	58,81	118,8	2,9	6,0	3,1	19,3	6,3	7,8	3,2	2,73	Industrielle Alliance
Fonds d'actions américaines et internationales											
Indiciel mondial tous pays (BlackRock)	28,94	80,2	1,2	3,3	0,8	18,2	6,6*	9,5*	8,8*	2,72	BlackRock
Dividende mondial (Dynamique)	31,95	1 191,3	(0,2)	(0,7)	(2,5)	12,5	9,8	12,7	10,8	2,98	Dynamique
Actions mondiales	27,59	116,1	1,2	3,0	1,0	19,3	5,3	7,7	8,3	2,80	Industrielle Alliance
Opportunités mondiales (Loomis Sayles)	10,29	24,8	0,8	1,5	(0,5)	20,4*	11,4*	13,3*	12,3*	2,70	Loomis Sayles
Actions mondiales Conviction	21,55	156,1	1,0	4,5	1,4	22,7	7,7	8,8	7,7	2,82	Industrielle Alliance
Fidelity Actions mondiales - Concentré[6]	13,01	42,1	5,1	10,5	5,5	32,1	8,1	11,9*	9,9*	3,13	Fidelity
Fidelity Étoile du Nord[MD]	28,88	133,4	2,5	6,5	2,8	30,8	6,3	4,8	8,9	3,04	Fidelity
Indiciel international (BlackRock)	15,46	186,8	1,1	2,8	0,1	12,6	1,6	5,6	5,1	2,73	BlackRock
Actions internationales	23,07	563,3	(0,3)	1,7	(1,2)	12,8	2,1	5,5	5,5	2,80	Industrielle Alliance
Actions Europe Fidelity	19,52	40,6	1,3	2,2	(1,1)	3,6	(0,3)	3,1	4,6	2,93	Fidelity
Indiciel américain (BlackRock)	36,45	341,9	1,6	2,5	0,6	20,3	10,4	11,9	13,0	2,70	BlackRock
Fidelity Vision stratégique	13,47	159,2	0,4	0,6	(0,2)	27,4	12,8*	-	-	2,95	Fidelity
Innovation thématique	22,24	714,4	1,2	6,1	3,0	37,5	15,7*	-	-	2,61	Industrielle Alliance
Américain (Dynamique)	11,72	81,5	2,1	(1,1)	(1,4)	16,7	13,8*	14,6*	11,4*	2,77	Dynamique
Actions américaines	24,65	98,3	2,0	3,6	2,3	23,5	6,7	8,2	10,6	2,83	Industrielle Alliance
Dividendes croissance américains	26,10	186,4	(0,1)	0,1	(0,9)	11,5	3,9	6,8	9,2	2,64	Industrielle Alliance
Fonds spécialisés											
Asie pacifique (Dynamique)	5,94	226,4	(4,6)	5,2	(0,2)	45,5	15,8	16,7	8,8	3,08	Dynamique
Marchés émergents (Jarislowsky Fraser)	12,98	54,0	(0,6)	9,4	5,0	29,3	6,6*	11,1*	-	3,18	Jarislowsky Fraser
Soins de santé mondiaux (Renaissance)	57,78	287,2	(3,7)	(1,3)	(2,5)	12,4	8,5	6,6	13,9	3,43	Renaissance
Infrastructures mondiales (Dynamique)	9,72	67,0	(3,7)	(3,1)	(3,7)	(2,5)	6,1*	6,0*	8,0*	3,05	Dynamique
Revenu immobilier	42,48	76,6	2,9	1,8	3,0	(6,3)	3,3	5,3	5,4	2,85	Industrielle Alliance
Indiciel américain DAQ	34,52	637,6	(1,2)	2,1	(0,8)	40,7	20,4	21,0	19,2	2,95	Industrielle Alliance
Fonds Indexia[6]											
Indexia prudent	11,13	159,8	(1,1)	(1,3)	(2,0)	4,1	4,0	3,8*	-	1,98	Industrielle Alliance
Indexia modéré	11,35	110,1	(0,4)	(0,2)	(1,2)	6,6	4,6	5,0*	-	1,96	Industrielle Alliance
Indexia équilibré	11,57	126,1	0,4	0,9	(0,4)	9,2	5,1	6,2*	-	1,95	Industrielle Alliance
Indexia croissance	11,81	56,2	1,2	2,1	0,4	12,1	5,8	7,5*	-	1,96	Industrielle Alliance
Indexia audacieux	11,99	24,0	1,9	3,2	1,2	14,1	6,4	8,6*	-	1,97	Industrielle Alliance

Rendements après déduction du ratio des frais de gestion (RFG). Les rendements passés ne sont pas une garantie des rendements futurs.

Le bulletin économique et financier ÉcoStratège est produit mensuellement, dans une version abrégée – ÉcoStratège en bref | Programme Épargne et Retraite IAG – et trimestriellement, dans une version exhaustive. Vous pouvez consulter le bulletin ÉcoStratège à partir du site Internet de la société, à l'adresse ia.ca, sous Particuliers, Épargne et retraite, Publications économiques et financières.

1 Actif net total du fonds comprenant les contrats collectifs et les contrats individuels
2 Les taux de rendement pour la période sont non annualisés.
3 Depuis le début de l'année
4 Ratio des frais de gestion (y compris la TPS et la TVH). Ces frais peuvent varier en tout temps.
5 Fonds non offerts pour Mes études+. Fonds composés à 75 % du fonds indiqué et à 25 % du Fonds Obligations de l'Industrielle Alliance.
6 Fonds non offerts pour Mes études+
* Simulation des rendements passés comme si le Fonds ou la série avait été en vigueur durant ces périodes. Fonds indiciels : rendements passés simulés à l'aide du rendement de l'indice que ce fonds vise à reproduire.

Tableau des rendements nets au 28 février 2021

Programme Épargne et Retraite iAG – Série Classique 75/75 Prestige | Mes études+ tarification préférentielle Prestige

	Valeur unitaire $	Actif net[1] en millions $	Rendements simples[2]			Rendements composés annuels				RFG[4] %	Gestionnaire de portefeuille
			1 mois %	3 mois %	DDA[3] %	1 an %	3 ans %	5 ans %	10 ans %		
Fonds Focus											
Focus prudent	23,85	248,0	(0,8)	(0,3)	(1,4)	5,3	3,8	3,4	3,2*	2,39	Gest. multiples
Focus modéré	26,04	294,9	(0,2)	0,7	(0,7)	7,9	4,3	4,3	3,6*	2,39	Gest. multiples
Focus équilibré	28,14	427,4	0,4	1,9	0,1	10,4	4,7	5,2	4,0*	2,45	Gest. multiples
Focus croissance	30,16	151,9	1,0	2,8	0,7	12,9	5,1	6,0	4,4*	2,51	Gest. multiples
Focus audacieux	32,28	48,4	1,5	3,6	1,3	15,1	5,4	6,8	4,8*	2,57	Gest. multiples
Fonds Sélection											
Sélection prudent	12,30	98,5	(1,0)	(0,9)	(1,8)	2,2	2,3	3,1	-	2,40	Gest. multiples
Sélection modéré	12,60	184,1	(0,6)	0,0	(1,1)	3,8	2,5	3,6	-	2,47	Gest. multiples
Sélection équilibré	13,13	241,1	(0,1)	1,0	(0,5)	5,5	2,7	4,5	-	2,53	Gest. multiples
Sélection croissance	13,74	99,4	0,6	2,5	0,5	8,6	3,5	5,5	-	2,64	Gest. multiples
Sélection audacieux	14,17	25,6	0,7	3,5	0,8	11,0	3,8	6,0	-	2,68	Gest. multiples
Fonds de revenu											
Marché monétaire	17,72	685,5	0,0	0,0	0,0	0,6	0,6	0,4	0,0*	1,35	Industrielle Alliance
Obligations court terme	21,32	206,8	(0,9)	(0,8)	(0,9)	1,8	1,7	0,8	0,9*	2,02	Industrielle Alliance
Obligations	36,99	3 397,2	(2,4)	(3,3)	(3,5)	0,0	2,9	1,9	2,5*	2,03	Industrielle Alliance
Obligations de sociétés canadiennes	11,32	1 803,1	(2,1)	(2,1)	(2,7)	1,1	3,2	2,5*	2,7*	1,96	Industrielle Alliance
Obligations de base plus (Wellington Square)	11,81	41,4	(0,6)	0,5	(0,3)	2,8	1,8	2,0	1,6*	2,09	Wellington Square
Revenu fixe mondial (PIMCO)	12,89	604,1	(0,7)	0,9	(0,4)	2,1	2,4	3,7	5,9*	2,33	PIMCO
Fonds spécialisés											
Revenu à taux variable (Wellington Square)	10,04	28,2	0,2	1,7	0,8	(0,1)	1,9*	3,1*	-	2,09	Wellington Square
Stratégie d'obligations de sociétés	14,35	52,7	(0,2)	3,0	1,5	5,0	2,4	5,8	-	2,06	iA Clarington
Fidelity Titres américains à rend. élevé - Dev. neutres	11,61	46,4	1,3	3,0	1,5	3,9	2,5	4,9	3,6*	2,46	Fidelity
Fonds diversifiés											
Diversifié sécurité	33,20	659,5	(0,5)	(0,3)	(1,1)	3,7	2,7	2,8	3,3*	2,45	Industrielle Alliance
Diversifié	57,27	2 124,0	1,2	2,2	0,8	10,0	4,5	5,0	4,6*	2,26	Industrielle Alliance
Diversifié opportunité	45,17	459,4	2,3	3,8	2,1	13,2	5,1	5,9	4,7*	2,21	Industrielle Alliance
Modéré ISR (Inhance)	10,27	30,4	(0,9)	0,3	(1,3)	8,3*	5,5*	5,1*	4,4*	2,58	Vancity
Équilibré ISR (Inhance)	18,70	141,7	(0,6)	1,5	(0,8)	13,7	7,5	7,1	5,4*	2,65	Vancity
Croissance ISR (Inhance)	10,61	20,9	(0,3)	2,2	(0,4)	17,4*	8,9*	8,6*	6,3*	2,66	Vancity
Diversifié revenu	38,77	290,8	1,9	3,2	1,6	11,0	4,5	5,7	4,7*	2,21	Industrielle Alliance
Stratégie revenu	16,12	210,3	0,8	2,8	1,6	6,3	4,5	6,9	-	2,09	iA Clarington
Diversifié mondial (Loomis Sayles)	21,23	723,5	0,1	0,6	(0,9)	14,3	8,4	10,3	6,3*	2,45	Loomis Sayles
Fidelity Revenu mensuel mondial[6]	11,70	216,0	0,3	1,3	0,0	7,8	5,5	5,4*	7,3*	2,68	Fidelity
Allocation d'actifs mondiaux sécurité (iAGP)	11,13	96,9	(0,5)	0,1	(1,0)	5,2	-	-	-	2,48	Industrielle Alliance
Allocation d'actifs mondiaux (iAGP)	11,57	161,5	0,1	1,3	(0,3)	9,5	-	-	-	2,44	Industrielle Alliance
Allocation d'actifs mondiaux opportunité (iAGP)	11,88	43,1	0,6	2,4	0,3	13,0	-	-	-	2,48	Industrielle Alliance
Fonds hybrides canadiens[5]											
Hybride Actions revenu stratégique 75/25	15,85	20,5	0,4	1,7	0,4	5,3	4,1	5,1	4,5*	2,06	iA Clarington
Hybride Dividendes croissance 75/25	16,18	56,8	1,1	1,5	0,5	4,5	4,7	6,2	4,7*	2,01	Industrielle Alliance
Hybride Indiciel canadien 75/25	14,56	4,4	2,9	3,1	2,0	9,7	6,1	6,9	3,5*	2,18	Industrielle Alliance
Hybride Frontière Nord[MD] Fidelity 75/25	17,16	18,3	1,8	2,9	1,0	12,3	7,3	6,4	5,3*	2,48	Fidelity
Hybride Actions canadiennes - croissance 75/25	15,59	17,2	2,5	3,7	1,9	12,7	6,4	7,4	4,3*	2,16	Industrielle Alliance
Hybride Potentiel Canada Fidelity 75/25	19,24	29,9	1,9	3,3	0,4	23,5	13,5	11,7	6,6*	2,42	Fidelity
Hybride Actions canadiennes à petite cap. (QV) 75/25	18,76	12,5	4,5	6,8	3,7	10,8	4,3	5,3	6,2*	2,76	QV Investors Inc.
Hybride Actions nord-américaines 75/25	14,35	2,5	1,6	3,8	1,6	15,5	6,3	6,9	3,5*	2,23	Industrielle Alliance
Fonds hybrides mondiaux[5]											
Hybride Dividende mondial (Dynamique) 75/25	23,34	163,1	(0,7)	(1,3)	(2,7)	9,5	8,3	10,1	8,8*	2,59	Dynamique
Hybride Actions mondiales 75/25	20,21	17,8	0,4	1,5	(0,1)	14,8	5,3	6,8	7,3*	2,31	Industrielle Alliance
Hybride Opportunités mondiales (Loomis Sayles) 75/25	14,14	2,7	0,0	0,4	(1,2)	0,9	(5,2)	0,7	-	2,29	Loomis Sayles
Hybride Actions mondiales Conviction 75/25	19,49	8,3	0,2	2,7	0,2	17,5	7,1	7,6	6,9*	2,31	Industrielle Alliance
Hybride Fidelity Étoile du Nord[MD] 75/25	20,64	24,4	1,3	4,2	1,2	23,0	5,8	4,4	7,5*	2,63	Fidelity
Hybride Innovation thématique 75/25	18,89	21,7	0,6	4,6	1,9	29,2	9,8	8,0	6,6*	2,43	Industrielle Alliance

Tableau des rendements nets au 28 février 2021

Programme Épargne et Retraite iAG – Série Classique 75/75 Prestige | Mes études+ tarification préférentielle Prestige

	Valeur unitaire $	Actif net[1] en millions $	Rendements simples[2]			Rendements composés annuels				RFG[4] %	Gestionnaire de portefeuille
			1 mois %	3 mois %	DDA[3] %	1 an %	3 ans %	5 ans %	10 ans %		
Fonds d'actions canadiennes											
Actions revenu stratégique	21,01	165,5	1,4	3,3	1,7	6,5	4,1	5,9	5,0*	2,12	iA Clarington
Dividendes croissance	26,24	972,4	2,2	3,0	1,8	4,9	4,8	7,2	5,1*	2,14	Industrielle Alliance
Indiciel canadien	34,59	515,0	4,6	5,1	3,9	11,9	6,7	8,3	3,7*	2,21	Industrielle Alliance
Frontière Nord[MD] Fidelity	62,92	258,6	3,2	5,0	2,5	16,1	8,5	7,7	6,1*	2,62	Fidelity
Actions canadiennes - croissance	48,05	817,4	4,0	5,9	3,7	16,1	7,0	8,9	4,6*	2,31	Industrielle Alliance
Potentiel Canada Fidelity	87,50	350,1	3,3	5,4	1,7	31,3	16,9	14,8	7,8*	2,57	Fidelity
Actions canadiennes à petite cap. (QV)	25,75	111,7	6,8	10,2	6,2	12,6	4,2	6,1	7,3*	2,79	QV Investors Inc.
Actions nord-américaines	60,10	118,8	2,9	6,1	3,2	19,7	6,8	8,2	3,6*	2,35	Industrielle Alliance
Fonds d'actions américaines et internationales											
Indiciel mondial tous pays (BlackRock)	29,22	80,2	1,2	3,4	0,9	18,7	7,0*	10,0*	9,3*	2,30	BlackRock
Dividende mondial (Dynamique)	32,41	1 191,3	(0,1)	(0,6)	(2,5)	12,8	10,1	13,0	11,1*	2,72	Dynamique
Actions mondiales	28,26	116,1	1,2	3,1	1,1	19,8	5,8	8,2	8,7*	2,36	Industrielle Alliance
Opportunités mondiales (Loomis Sayles)	10,29	24,8	0,8	1,6	(0,5)	20,6*	11,6*	13,5*	12,5*	2,54	Loomis Sayles
Actions mondiales Conviction	22,05	156,1	1,1	4,6	1,4	23,3	8,2	9,3	8,1*	2,40	Industrielle Alliance
Fidelity Actions mondiales - Concentré[6]	13,11	42,1	5,1	10,6	5,6	32,4	8,4	12,1*	10,2*	2,91	Fidelity
Fidelity Étoile du Nord[MD]	29,25	133,4	2,5	6,6	2,8	31,0	6,5	5,1	9,1*	2,81	Fidelity
Indiciel international (BlackRock)	15,64	186,8	1,2	2,8	0,1	12,8	1,8	5,8	5,3*	2,54	BlackRock
Actions internationales	23,56	563,3	(0,3)	1,8	(1,2)	13,3	2,5	5,9	5,9*	2,37	Industrielle Alliance
Actions Europe Fidelity	19,78	40,6	1,3	2,3	(1,1)	3,8	0,0	3,3	4,8*	2,71	Fidelity
Indiciel américain (BlackRock)	36,86	341,9	1,6	2,5	0,7	20,6	10,6	12,1	13,2*	2,48	BlackRock
Fidelity Vision stratégique	13,51	159,2	0,4	0,7	(0,2)	27,6	13,0*	-	-	2,74	Fidelity
Innovation thématique	22,45	714,4	1,2	6,2	3,1	38,0	16,1*	-	-	2,20	Industrielle Alliance
Américain (Dynamique)	11,76	81,5	2,1	(1,0)	(1,4)	16,9	14,0*	14,8*	11,6*	2,56	Dynamique
Actions américaines	25,18	98,3	2,0	3,7	2,4	24,0	7,1	8,7	11,0*	2,43	Industrielle Alliance
Dividendes croissance américains	26,70	186,4	0,0	0,2	(0,8)	11,9	4,3	7,2	9,7*	2,22	Industrielle Alliance
Fonds spécialisés											
Asie pacifique (Dynamique)	6,01	226,4	(4,5)	5,3	(0,2)	45,8	16,0	17,0	9,0*	2,86	Dynamique
Marchés émergents (Jarislowsky Fraser)	13,01	54,0	(0,6)	9,4	5,0	29,5	6,8*	11,3*	-	3,01	Jarislowsky Fraser
Soins de santé mondiaux (Renaissance)	58,49	287,2	(3,6)	(1,2)	(2,4)	12,6	8,7	6,8	14,2*	3,22	Renaissance
Infrastructures mondiales (Dynamique)	9,74	67,0	(3,7)	(3,0)	(3,7)	(2,3)	6,3*	6,2*	8,2*	2,85	Dynamique
Revenu immobilier	43,60	76,6	3,0	2,0	3,1	(5,8)	3,8	5,8	5,9*	2,34	Industrielle Alliance
Indiciel américain DAQ	34,94	637,6	(1,1)	2,2	(0,8)	41,0	20,6	21,3	19,5*	2,73	Industrielle Alliance
Fonds Indexia[6]											
Indexia prudent	11,17	159,8	(1,1)	(1,3)	(2,0)	4,2	4,1	3,9*	-	1,86	Industrielle Alliance
Indexia modéré	11,38	110,1	(0,4)	(0,2)	(1,2)	6,7	4,6	5,1*	-	1,87	Industrielle Alliance
Indexia équilibré	11,61	126,1	0,4	1,0	(0,4)	9,3	5,2	6,3*	-	1,85	Industrielle Alliance
Indexia croissance	11,85	56,2	1,2	2,1	0,5	12,2	5,9	7,5*	-	1,85	Industrielle Alliance
Indexia audacieux	12,02	24,0	1,9	3,2	1,3	14,2	6,5	8,7*	-	1,88	Industrielle Alliance

Rendements après déduction du ratio des frais de gestion (RFG). Les rendements passés ne sont pas une garantie des rendements futurs.

Le bulletin économique et financier ÉcoStratège est produit mensuellement, dans une version abrégée – ÉcoStratège en bref | Programme Épargne et Retraite IAG – et trimestriellement, dans une version exhaustive. Vous pouvez consulter le bulletin ÉcoStratège à partir du site Internet de la société, à l'adresse ia.ca, sous Particuliers, Épargne et retraite, Publications économiques et financières.

1 Actif net total du fonds comprenant les contrats collectifs et les contrats individuels
2 Les taux de rendement pour la période sont non annualisés.
3 Depuis le début de l'année
4 Ratio des frais de gestion (y compris la TPS et la TVH). Ces frais peuvent varier en tout temps.
5 Fonds non offerts pour Mes études+. Fonds composés à 75 % du fonds indiqué et à 25 % du Fonds Obligations de l'Industrielle Alliance.
6 Fonds non offerts pour Mes études+
* Simulation des rendements passés comme si le Fonds ou la série avait été en vigueur durant ces périodes. Fonds indiciels : rendements passés simulés à l'aide du rendement de l'indice que ce fonds vise à reproduire.

Tableau des rendements nets au 28 février 2021

Programme Épargne et Retraite iAG – Série 75/100

	Valeur unitaire $	Acatif net[1] en millions $	Rendements simples[2]			Rendements composés annuels				RFG[4] %	Taux de frais[5] %	Gestionnaire de portefeuille
			1 mois %	3 mois %	DDA[3] %	1 an %	3 ans %	5 ans %	10 ans %			
Fonds Focus												
Focus prudent	23,10	248,0	(0,8)	(0,4)	(1,5)	4,9	3,3	2,9	2,8	2,76	0,10	Gest. multiples
Focus modéré	25,12	294,9	(0,3)	0,6	(0,8)	7,4	3,8	3,8	3,2	2,83	0,10	Gest. multiples
Focus équilibré	27,14	427,4	0,4	1,8	0,0	10,0	4,3	4,7	3,6	2,87	0,10	Gest. multiples
Focus croissance	29,12	151,9	0,9	2,7	0,7	12,5	4,7	5,5	3,9	2,90	0,10	Gest. multiples
Focus audacieux	31,00	48,4	1,5	3,5	1,2	14,5	4,9	6,2	4,2	3,04	0,20	Gest. multiples
Fonds Sélection												
Sélection prudent	12,00	98,5	(1,0)	(1,0)	(1,8)	1,9	2,0	2,7	-	2,73	0,10	Gest. multiples
Sélection modéré	12,28	184,1	(0,6)	0,0	(1,2)	3,5	2,2	3,3	-	2,80	0,10	Gest. multiples
Sélection équilibré	12,76	241,1	(0,1)	0,9	(0,6)	5,2	2,4	4,1	-	2,89	0,10	Gest. multiples
Sélection croissance	13,36	99,4	0,6	2,4	0,4	8,3	3,1	5,1	-	2,97	0,10	Gest. multiples
Sélection audacieux	13,67	25,6	0,7	3,4	0,8	10,5	3,3	5,5	-	3,12	0,20	Gest. multiples
Fonds de revenu												
Marché monétaire	17,67	685,5	0,0	0,0	0,0	0,6	0,6	0,4	0,3	1,60	0,10	Industrielle Alliance
Obligations court terme	20,77	206,8	(0,9)	(0,9)	(1,0)	1,4	1,2	0,3	0,6	2,42	0,10	Industrielle Alliance
Obligations	36,07	3 397,2	(2,4)	(3,4)	(3,6)	(0,3)	2,5	1,5	2,2	2,38	0,10	Industrielle Alliance
Obligations de sociétés canadiennes	11,11	1 803,1	(2,1)	(2,2)	(2,7)	0,7	2,9	2,1*	2,3*	2,33	0,10	Industrielle Alliance
Obligations de base plus (Wellington Square)	11,49	41,4	(0,6)	0,4	(0,4)	2,4	1,4	1,6	1,3	2,49	0,10	Wellington Square
Revenu fixe mondial (PIMCO)	12,55	604,1	(0,7)	0,8	(0,5)	1,7	1,9	3,2	5,6*	2,77	0,10	PIMCO
Fonds spécialisés												
Revenu à taux variable (Wellington Square)	10,00	28,2	0,2	1,6	0,7	(0,5)	1,6*	2,7*	-	2,40	0,10	Wellington Square
Stratégie d'obligations de sociétés	13,94	52,7	(0,2)	2,9	1,4	4,6	2,0	5,3	-	2,43	0,10	iA Clarington
Fidelity Titres amér. à rend. élevé - Dev. neutres	11,35	46,4	1,2	2,9	1,4	3,6	2,1	4,5	3,2*	2,79	0,10	Fidelity
Fonds diversifiés												
Diversifié sécurité	32,10	659,5	(0,5)	(0,4)	(1,2)	3,4	2,3	2,4	2,9	2,82	0,10	Industrielle Alliance
Diversifié	54,84	2 124,0	1,2	2,0	0,7	9,3	3,9	4,3	4,0	2,84	0,10	Industrielle Alliance
Diversifié opportunité	43,19	459,4	2,3	3,6	2,0	12,5	4,5	5,2	4,1	2,83	0,10	Industrielle Alliance
Modéré ISR (Inhance)	10,26	30,4	(1,0)	0,2	(1,3)	7,7*	5,0*	4,6*	3,9*	3,00	0,10	Vancity
Équilibré ISR (Inhance)	18,11	141,7	(0,6)	1,4	(0,9)	13,2	7,0	6,6	4,9	3,09	0,10	Vancity
Croissance ISR (Inhance)	10,59	20,9	(0,3)	2,1	(0,5)	16,8*	8,4*	8,1*	5,8*	3,14	0,10	Vancity
Diversifié revenu	36,87	290,8	1,9	3,0	1,5	10,2	3,8	5,0	3,9	2,87	0,10	Industrielle Alliance
Stratégie revenu	15,19	210,3	0,8	2,6	1,5	5,6	3,8	6,0	-	2,75	0,10	iA Clarington
Diversifié mondial (Loomis Sayles)	20,33	723,5	0,1	0,5	(1,0)	13,8	7,9	9,7	5,6	2,88	0,10	Loomis Sayles
Fidelity Revenu mensuel mondial	11,54	216,0	0,3	1,2	(0,1)	7,3	5,0	4,9*	6,8*	3,08	0,10	Fidelity
Allocation d'actifs mondiaux sécurité (iAGP)	11,03	96,9	(0,6)	0,0	(1,1)	4,8	-	-	-	2,87	0,10	Industrielle Alliance
Allocation d'actifs mondiaux (iAGP)	11,41	161,5	0,0	1,1	(0,4)	8,8	-	-	-	3,04	0,10	Industrielle Alliance
Allocation d'actifs mondiaux opportunité (iAGP)	11,69	43,1	0,5	2,3	0,3	12,3	-	-	-	3,04	0,20	Industrielle Alliance
Fonds hybrides canadiens[6]												
Hybride Actions revenu stratégique 75/25	15,29	20,5	0,4	1,5	0,3	4,7	3,5	4,5	4,0	2,60	0,10	iA Clarington
Hybride Dividendes croissance 75/25	15,52	56,8	1,1	1,3	0,4	3,8	4,1	5,5	4,0	2,69	0,10	Industrielle Alliance
Hybride Indiciel canadien 75/25	14,00	4,4	2,8	2,9	2,0	9,0	5,4	6,2	3,0	2,75	0,20	Industrielle Alliance
Hybride Frontière Nord[MD] Fidelity 75/25	16,34	18,3	1,8	2,8	0,9	11,8	6,8	5,8	4,7	2,95	0,20	Fidelity
Hybride Actions canadiennes - croissance 75/25	14,95	17,2	2,4	3,5	1,8	12,0	5,7	6,7	3,7	2,86	0,20	Industrielle Alliance
Hybride Potentiel Canada Fidelity 75/25	18,30	29,9	1,9	3,2	0,3	22,9	13,0	11,0	5,9	2,91	0,20	Fidelity
Hybride Actions canadiennes à petite cap. (QV) 75/25	18,14	12,5	4,5	6,7	3,6	10,3	3,8	4,8	5,8	3,25	0,20	QV Investors Inc.
Hybride Actions nord-américaines 75/25	13,72	2,5	1,6	3,7	1,5	14,8	5,6	6,2	2,9	2,77	0,20	Industrielle Alliance
Fonds hybrides mondiaux[6]												
Hybride Dividende mondial (Dynamique) 75/25	22,48	163,1	(0,7)	(1,4)	(2,8)	8,9	7,7	9,5	8,3	3,11	0,20	Dynamique
Hybride Actions mondiales 75/25	19,29	17,8	0,3	1,3	(0,2)	14,1	4,7	6,0	6,7	2,89	0,20	Industrielle Alliance
Hybride Opportunités mondiales (Loomis Sayles) 75/25	13,36	2,7	0,0	0,3	(1,3)	0,5	(5,7)	0,0	-	2,82	0,20	Loomis Sayles
Hybride Actions mondiales Conviction 75/25	18,60	8,3	0,2	2,5	0,1	16,8	6,5	6,9	6,2	2,88	0,20	Industrielle Alliance
Hybride Fidelity Étoile du Nord[MD] 75/25	19,74	24,4	1,3	4,0	1,2	22,4	5,3	3,8	6,9	3,15	0,20	Fidelity
Hybride Innovation thématique	18,07	21,7	0,6	4,4	1,9	28,6	9,2	7,3	6,0	3,02	0,20	Industrielle Alliance

Tableau des rendements nets au 28 février 2021

Programme Épargne et Retraite iAG – Série 75/100

	Valeur unitaire $	Acatif net[1] en millions $	Rendements simples[2]			Rendements composés annuels				RFG[4] %	Taux de frais[5] %	Gestionnaire de portefeuille
			1 mois %	3 mois %	DDA[3] %	1 an %	3 ans %	5 ans %	10 ans %			
Fonds d'actions canadiennes												
Actions revenu stratégique	20,16	165,5	1,3	3,1	1,6	5,8	3,4	5,2	4,4	2,78	0,20	iA Clarington
Dividendes croissance	25,09	972,4	2,2	2,8	1,7	4,2	4,1	6,4	4,5	2,85	0,20	Industrielle Alliance
Indiciel canadien	33,18	515,0	4,6	5,0	3,8	11,2	6,0	7,6	3,0	2,88	0,30	Industrielle Alliance
Frontière Nord[MD] Fidelity	59,97	258,6	3,1	4,8	2,5	15,5	8,0	7,1	5,4	3,13	0,30	Fidelity
Actions canadiennes - croissance	46,04	817,4	4,0	5,8	3,6	15,4	6,3	8,1	4,0	2,96	0,30	Industrielle Alliance
Potentiel Canada Fidelity	82,94	350,1	3,3	5,3	1,6	30,6	16,2	14,0	7,1	3,11	0,30	Fidelity
Actions canadiennes à petite cap. (QV)	24,74	111,7	6,8	10,1	6,1	12,0	3,6	5,5	6,8	3,35	0,30	QV Investors Inc.
Actions nord-américaines	57,32	118,8	2,9	5,9	3,1	18,9	6,0	7,5	2,9	3,03	0,30	Industrielle Alliance
Fonds d'actions américaines et internationales												
Indiciel mondial tous pays (BlackRock)	28,74	80,2	1,2	3,2	0,8	17,9	6,3*	9,2*	8,5*	2,99	0,30	BlackRock
Dividende mondial (Dynamique)	31,21	1 191,3	(0,2)	(0,8)	(2,5)	12,1	9,4	12,3	10,5	3,30	0,30	Dynamique
Actions mondiales	26,88	116,1	1,2	2,9	1,0	18,9	5,0	7,4	8,0	3,11	0,30	Industrielle Alliance
Opportunités mondiales (Loomis Sayles)	10,27	24,8	0,8	1,4	(0,5)	20,0*	11,0*	12,9*	12,0*	3,06	0,30	Loomis Sayles
Actions mondiales Conviction	21,03	156,1	1,0	4,4	1,3	22,4	7,4	8,5	7,4	3,10	0,30	Industrielle Alliance
Fidelity Actions mondiales - Concentré	12,89	42,1	5,1	10,4	5,5	31,7	7,8	11,5*	9,6*	3,42	0,30	Fidelity
Fidelity Étoile du Nord[MD]	28,06	133,4	2,5	6,5	2,7	30,3	6,0	4,5	8,5	3,36	0,30	Fidelity
Indiciel international (BlackRock)	15,17	186,8	1,1	2,7	0,1	12,3	1,4	5,3	4,9	2,99	0,30	BlackRock
Actions internationales	22,47	563,3	(0,3)	1,7	(1,3)	12,5	1,8	5,1	5,3	3,10	0,30	Industrielle Alliance
Actions Europe Fidelity	18,85	40,6	1,3	2,1	(1,2)	3,2	(0,6)	2,7	4,2	3,25	0,30	Fidelity
Indiciel américain (BlackRock)	35,69	341,9	1,6	2,4	0,6	20,0	10,1	11,6	12,7	2,95	0,30	BlackRock
Fidelity Vision stratégique	13,42	159,2	0,4	0,5	(0,3)	27,0	12,4*	-	-	3,22	0,30	Fidelity
Innovation thématique	22,14	714,4	1,2	6,1	3,0	37,2	15,4*	-	-	2,81	0,30	Industrielle Alliance
Américain (Dynamique)	11,68	81,5	2,1	(1,1)	(1,5)	16,3	13,5*	14,3*	11,1*	3,06	0,30	Dynamique
Actions américaines	24,06	98,3	2,0	3,5	2,3	23,1	6,4	7,9	10,3	3,10	0,30	Industrielle Alliance
Dividendes croissance américains	25,09	186,4	(0,1)	0,0	(1,0)	11,1	3,6	6,3	8,8	2,96	0,30	Industrielle Alliance
Fonds spécialisés												
Asie Pacifique (Dynamique)	5,91	226,4	(4,6)	5,2	(0,3)	45,1	14,9*	16,0*	8,3*	3,32	0,30	Dynamique
Marchés émergents (Jarislowsky Fraser)	12,92	54,0	(0,6)	9,3	5,0	28,9	6,3*	10,7*	-	3,41	0,30	Jarislowsky Fraser
Soins de santé mondiaux (Renaissance)	57,60	287,2	(3,7)	(1,3)	(2,5)	12,1	7,5*	5,9*	13,5*	3,62	0,30	Renaissance
Infrastructures mondiales (Dynamique)	9,70	67,0	(3,8)	(3,1)	(3,8)	(2,7)	5,9*	5,8*	7,8*	3,20	0,30	Dynamique
Revenu immobilier	42,31	76,6	2,9	1,8	3,0	(6,6)	3,5*	5,3*	5,2*	3,11	0,30	Industrielle Alliance
Indiciel américain DAQ	34,47	637,6	(1,2)	2,1	(0,8)	40,5	19,3*	20,2*	18,7*	3,02	0,30	Industrielle Alliance
Fonds Indexia												
Indexia prudent	11,00	159,8	(1,1)	(1,4)	(2,1)	3,7	3,6	3,4*	-	2,31	0,10	Industrielle Alliance
Indexia modéré	11,23	110,1	(0,4)	(0,3)	(1,3)	6,3	4,2	4,7*	-	2,25	0,10	Industrielle Alliance
Indexia équilibré	11,46	126,1	0,3	0,9	(0,4)	8,8	4,8	5,9*	-	2,26	0,10	Industrielle Alliance
Indexia croissance	11,71	56,2	1,1	2,0	0,4	11,8	5,5	7,1*	-	2,26	0,20	Industrielle Alliance
Indexia audacieux	11,87	24,0	1,8	3,1	1,2	13,7	6,0	8,2*	-	2,25	0,20	Industrielle Alliance

Rendements après déduction du ratio des frais de gestion (RFG). Les rendements passés ne sont pas une garantie des rendements futurs.

Le bulletin économique et financier ÉcoStratège est produit mensuellement, dans une version abrégée – ÉcoStratège en bref | Programme Épargne et Retraite IAG – et trimestriellement, dans une version exhaustive. Vous pouvez consulter le bulletin ÉcoStratège à partir du site Internet de la société, à l'adresse ia.ca, sous Particuliers, Épargne et retraite, Publications économiques et financières.

1 Actif net total du fonds comprenant les contrats collectifs et les contrats individuels
2 Les taux de rendement pour la période sont non annualisés.
3 Depuis le début de l'année
4 Ratio des frais de gestion (y compris la TPS et la TVH). Ces frais peuvent varier en tout temps.
5 Frais supplémentaire s'appliquant pour l'option de garantie de la Série 75/100 imputé au contrat chaque année.
6 Fonds composés à 75 % du fonds indiqué et à 25 % du Fonds Obligations de l'Industrielle Alliance.
* Simulation des rendements passés comme si le Fonds ou la série avait été en vigueur durant ces périodes. Fonds indiciels : rendements passés simulés à l'aide du rendement de l'indice que ce fonds vise à reproduire.

Tableau des rendements nets au 28 février 2021

Programme Épargne et retraite iAG – Série Ecoflex 100/100 | Série ÀVIE

	Valeur unitaire $	Acatif net[1] en millions $	Rendements simples[2]			Rendements composés annuels				Frais[4] Ecoflex %	ÀVIE %	Gestionnaire de portefeuille
			1 mois %	3 mois %	DDA[3] %	1 an %	3 an %	5 an %	10 an %			
Fonds Focus												
Focus prudent	23,01	248,0	(0,9)	(0,5)	(1,5)	4,8	3,2	2,8	2,7	3,15	3,00	Gest. multiples
Focus modéré	24,97	294,9	(0,3)	0,5	(0,8)	7,2	3,6	3,7	3,1	3,42	3,12	Gest. multiples
Focus équilibré	26,93	427,4	0,4	1,7	0,0	9,7	4,0	4,5	3,5	3,51	3,36	Gest. multiples
Focus croissance	28,83	151,9	0,9	2,7	0,6	12,2	4,4	5,3	3,8	3,69	3,59	Gest. multiples
Focus audacieux	30,80	48,4	1,4	3,5	1,2	14,3	4,7	6,1	4,2	3,89	3,74	Gest. multiples
Fonds Sélection												
Sélection prudent	11,97	98,5	(1,0)	(1,0)	(1,8)	1,8	1,9	2,7	-	3,04	2,89	Gest. multiples
Sélection modéré	12,23	184,1	(0,6)	(0,1)	(1,2)	3,4	2,1	3,2	-	3,30	3,00	Gest. multiples
Sélection équilibré	12,71	241,1	(0,1)	0,9	(0,6)	5,0	2,2	4,0	-	3,40	3,25	Gest. multiples
Sélection croissance	13,29	99,4	0,6	2,3	0,4	8,1	3,0	5,0	-	3,63	3,53	Gest. multiples
Sélection audacieux	13,65	25,6	0,6	3,3	0,7	10,5	3,3	5,4	-	3,87	3,72	Gest. multiples
Fonds de revenu												
Marché monétaire	17,65	685,5	0,0	0,0	0,0	0,6	0,5	0,4	0,3	1,92	1,77	Industrielle Alliance
Obligations court terme	20,78	206,8	(0,9)	(0,9)	(1,0)	1,4	1,3	0,4	0,6	2,62	2,47	Industrielle Alliance
Obligations	36,07	3 397,2	(2,4)	(3,4)	(3,6)	(0,3)	2,5	1,5	2,2	2,65	2,50	Industrielle Alliance
Obligations de base plus (Wellington Square)	11,49	41,4	(0,6)	0,4	(0,4)	2,4	1,4	1,6	1,3	2,79	2,64	Wellington Square
Fonds spécialisés												
Stratégie d'obligations de sociétés[6]	13,91	52,7	(0,2)	2,9	1,4	4,5	1,9	5,3	-	-	2,63	iA Clarington
Fonds diversifiés												
Diversifié sécurité	31,89	659,5	(0,5)	(0,4)	(1,2)	3,2	2,1	2,3	2,8	3,27	3,12	Industrielle Alliance
Diversifié	54,51	2 124,0	1,2	2,0	0,7	9,1	3,7	4,2	3,9	3,43	3,28	Industrielle Alliance
Diversifié opportunité	42,95	459,4	2,3	3,6	1,9	12,3	4,3	5,1	4,0	3,54	3,44	Industrielle Alliance
Modéré ISR (Inhance)	10,25	30,4	(1,0)	0,1	(1,4)	7,6*	4,8*	4,4*	3,7*	3,66	-	Vancity
Équilibré ISR (Inhance)	18,04	141,7	(0,6)	1,3	(0,9)	13,0	6,9	6,5	4,9	3,74	3,49	Vancity
Croissance ISR (Inhance)	10,58	20,9	(0,3)	2,0	(0,6)	16,6*	8,2*	7,9*	5,6*	3,86	-	Vancity
Diversifié revenu	36,64	290,8	1,9	3,0	1,5	10,0	3,6	4,8	3,8	3,63	3,53	Industrielle Alliance
Stratégie revenu	14,97	210,3	0,7	2,5	1,4	5,1	3,4	5,7	-	3,67	3,42	iA Clarington
Diversifié mondial (Loomis Sayles)[7]	20,12	723,5	0,1	0,4	(1,0)	13,4	7,6	9,5	5,5	3,73	3,48	Loomis Sayles
Fonds hybrides canadiens[5]												
Hybride Actions revenu stratégique 75/25	15,28	20,5	0,4	1,5	0,3	4,7	3,5	4,5	4,0	3,19	3,09	iA Clarington
Hybride Dividendes croissance 75/25	15,48	56,8	1,0	1,3	0,4	3,7	4,0	5,4	4,0	3,28	3,18	Industrielle Alliance
Hybride Indiciel canadien 75/25	13,97	4,4	2,9	3,0	2,0	9,0	5,4	6,2	3,0	3,23	2,98	Industrielle Alliance
Hybride Frontière Nord[MD] Fidelity 75/25	16,14	18,3	1,7	2,7	0,9	11,3	6,4	5,5	4,5	3,99	3,74	Fidelity
Hybride Actions canadiennes - croissance 75/25	14,94	17,2	2,4	3,5	1,8	11,9	5,7	6,6	3,7	3,53	3,28	Industrielle Alliance
Hybride Potentiel Canada Fidelity 75/25[7]	18,02	29,9	1,8	3,0	0,2	22,3	12,4	10,6	5,7	4,01	3,76	Fidelity
Hybride Actions canadiennes à petite cap. (QV) 75/25[7]	18,13	12,5	4,5	6,7	3,6	10,3	3,8	4,8	5,8	-	3,67	QV Investors Inc.
Hybride Actions nord-américaines 75/25	13,65	2,5	1,6	3,6	1,4	14,6	5,4	6,1	2,8	3,64	3,39	Industrielle Alliance
Fonds hybrides mondiaux[5]												
Hybride Dividende mondial (Dynamique) 75/25	22,40	163,1	(0,7)	(1,4)	(2,8)	8,8	7,6	9,4	8,2	3,89	3,64	Dynamique
Hybride Actions mondiales 75/25	19,18	17,8	0,3	1,3	(0,2)	13,9	4,5	5,9	6,6	3,76	3,51	Industrielle Alliance
Hybride Opportunités mondiales (Loomis Sayles) 75/25[7]	13,13	2,7	0,0	0,1	(1,4)	(0,1)	(6,2)	(0,4)	-	4,00	3,75	Loomis Sayles
Hybride Actions mondiales Conviction 75/25	18,50	8,3	0,2	2,5	0,1	16,6	6,3	6,8	6,1	3,77	3,52	Industrielle Alliance
Hybride Fidelity Étoile du Nord[MD] 75/25	19,61	24,4	1,3	4,0	1,1	22,2	5,1	3,6	6,9	4,04	3,79	Fidelity
Hybride Innovation thématique 75/25	17,94	21,7	0,6	4,4	1,8	28,3	9,0	7,2	5,9	3,89	3,64	Industrielle Alliance

Tableau des rendements nets au 28 février 2021

Programme Épargne et retraite iAG – Série Ecoflex 100/100 | Série ÀVIE

	Valeur unitaire $	Acatif net[1] en millions $	Rendements simples[2]			Rendements composés annuels				Frais[4] Ecoflex %	ÀVIE %	Gestionnaire de portefeuille
			1 mois %	3 mois %	DDA[3] %	1 an %	3 an %	5 an %	10 an %			
Fonds d'actions canadiennes												
Actions revenu stratégique	20,15	165,5	1,3	3,1	1,6	5,8	3,4	5,2	4,4	3,55	3,30	iA Clarington
Dividendes croissance	25,10	972,4	2,2	2,8	1,7	4,2	4,1	6,4	4,5	3,60	3,35	Industrielle Alliance
Indiciel canadien	41,29	515,0	4,6	5,0	3,8	11,3	6,1*	7,7*	3,1*	3,57	-	Industrielle Alliance
Actions canadiennes - croissance	35,89	817,4	4,0	5,8	3,6	15,3	6,9*	8,5*	4,1*	3,76	-	Industrielle Alliance
Fonds d'actions américaines et internationales												
Indiciel mondial tous pays (BlackRock)	28,70	80,2	1,2	3,2	0,7	17,8	6,2*	9,2*	8,5*	3,83	-	BlackRock
Indiciel international (BlackRock)	19,03	186,8	1,1	2,7	0,1	12,4	1,4*	5,3*	4,9*	3,70	-	BlackRock
Indiciel américain (BlackRock)	44,87	341,9	1,6	2,4	0,6	20,1	10,2*	11,6*	12,7*	3,67	-	BlackRock
Innovation thématique	22,13	714,4	1,2	6,0	3,0	37,0	15,1*	-	-	3,70	-	Industrielle Alliance
Actions américaines	23,25	98,3	2,0	3,5	2,3	23,2	7,1*	4,2*	2,1*	3,79	-	Industrielle Alliance
Dividendes croissances américains	25,09	186,4	(0,1)	0,0	(1,0)	11,1	3,8*	6,5*	9,0*	3,72	-	Industrielle Alliance
Fonds Série ÀVIE - Étape revenu												
Revenu maximal garanti ÀVIE	11,42	105,0	(3,0)	(3,9)	(4,4)	(1,8)	2,9	2,4	-	-	2,84	Industrielle Alliance
Croissance et revenu garanti ÀVIE	11,68	11,0	(0,9)	(1,4)	(2,0)	3,6	3,4	3,2	-	-	3,07	Industrielle Alliance

Rendements après déduction du ratio des frais de gestion (RFG). Les rendements passés ne sont pas une garantie des rendements futurs.

Le bulletin économique et financier ÉcoStratège est produit mensuellement, dans une version abrégée – ÉcoStratège en bref | Programme Épargne et Retraite IAG – et trimestriellement, dans une version exhaustive. Vous pouvez consulter le bulletin ÉcoStratège à partir du site Internet de la société, à l'adresse ia.ca, sous Particuliers, Épargne et retraite, Publications économiques et financières.

1 Actif net total du fonds comprenant les contrats collectifs et les contrats individuels
2 Les taux de rendement pour la période sont non annualisés.
3 Depuis le début de l'année
4 Les frais indiqués peuvent varier en tout temps. Pour connaître les RFG et les taux de frais de garantie, veuillez vous référer au document Aperçu des fonds (F14-10).
5 Fonds composés à 75 % du fonds indiqué et à 25 % du Fonds Obligations de l'Industrielle Alliance.
6 Depuis le 30 juin 2015, le fonds n'est plus disponible pour les nouveaux dépôts.
7 Depuis le 9 septembre 2016 le fonds n'est plus disponible pour les nouveaux dépôts.
* Simulation des rendements passés comme si le Fonds ou la série avait été en vigueur durant ces périodes. Fonds indiciels : rendements passés simulés à l'aide du rendement de l'indice que ce fonds vise à reproduire.

Tableau des rendements nets au 28 février 2021

Programme Épargne et retraite iAG – Série Ecoflextra

	Valeur unitaire $	Actif net[1] en millions $	Rendements simples[2]			Rendements composés annuels				RFG[4] %	Gestionnaire de portefeuille
			1 mois %	3 mois %	DDA[3] %	1 an %	3 ans %	5 ans %	10 ans %		
Fonds Discipline											
Discipline prudent (iAGP)	9,99	89,9	(1,3)	(1,5)	(2,2)	-	-	-	-	3,36	Gest. multiples
Discipline modéré (iAGP)	10,18	208,5	(0,5)	(0,3)	(1,4)	-	-	-	-	3,66	Gest. multiples
Discipline équilibré (iAGP)	10,39	384,4	0,3	0,8	(0,6)	-	-	-	-	3,66	Gest. multiples
Discipline croissance (iAGP)	10,59	210,6	1,1	1,9	0,3	-	-	-	-	3,92	Gest. multiples
Fonds de revenu											
Marché monétaire	17,65	685,5	0,0	0,0	0,0	0,6	0,5	0,4	0,3	2,27	Industrielle Alliance
Obligations court terme	20,78	206,8	(0,9)	(0,9)	(1,0)	1,4	1,3	0,4	0,6	2,97	Industrielle Alliance
Obligations discipline (iAGP)	9,61	629,6	(2,6)	(3,5)	(3,8)	-	-	-	-	2,98	Industrielle Alliance
Fonds hybrides canadiens[5]											
Hybride Actions canadiennes discipline (iAGP) 75/25	10,85	151,7	3,2	3,4	2,2	-	-	-	-	4,00	Industrielle Alliance
Hybride Indiciel canadien 75/25	13,97	4,4	2,9	3,0	2,0	9,0	5,4	6,2	3,0	3,98	Industrielle Alliance
Fonds hybrides mondiaux[5]											
Hybride Actions mondiales discipline (iAGP) 75/25	10,48	71,8	0,9	1,6	(0,1)	-	-	-	-	4,45	Industrielle Alliance
Hybride Actions américaines discipline (iAGP) 75/25	10,45	36,9	1,4	2,1	0,7	-	-	-	-	4,24	Industrielle Alliance

1 Actif net total du fonds comprenant les contrats collectifs et les contrats individuels
2 Les taux de rendement pour la période sont non annualisés.
3 Depuis le début de l'année
4 Les frais indiqués peuvent varier en tout temps. Pour connaître les RFG et les taux de frais de garantie, veuillez vous référer au document Aperçu des fonds (F14-10).
5 Fonds composés à 75 % du fonds indiqué et à 25 % du Fonds Obligations discipline de l'Industrielle Alliance.

* Simulation des rendements passés comme si le Fonds ou la série avait été en vigueur durant ces périodes. Fonds indiciels : rendements passés simulés à l'aide du rendement de l'indice que ce fonds vise à reproduire.

Tableau des rendements nets au 28 février 2021

Programme Épargne et Retraite iAG – Série 75/100 Prestige

	Valeur unitaire $	Acatif net[1] en millions $	Rendements simples[2]			Rendements composés annuels				RFG[4] %	Taux de frais[5] %	Gestionnaire de portefeuille
			1 mois %	3 mois %	DDA[3] %	1 an %	3 ans %	5 ans %	10 ans %			
Fonds Focus												
Focus prudent	23,50	248,0	(0,8)	(0,4)	(1,4)	5,2	3,6	3,2	3,0*	2,50	0,10	Gest. multiples
Focus modéré	25,51	294,9	(0,2)	0,6	(0,8)	7,6	4,0	4,1	3,4*	2,61	0,10	Gest. multiples
Focus équilibré	27,58	427,4	0,4	1,8	0,1	10,2	4,5	5,0	3,8*	2,66	0,10	Gest. multiples
Focus croissance	29,55	151,9	0,9	2,8	0,7	12,7	4,9	5,8	4,2*	2,69	0,10	Gest. multiples
Focus audacieux	31,44	48,4	1,5	3,6	1,2	14,8	5,1	6,5	4,4*	2,88	0,20	Gest. multiples
Fonds Sélection												
Sélection prudent	12,24	98,5	(1,0)	(0,9)	(1,7)	2,2	2,4	3,1	-	2,39	0,10	Gest. multiples
Sélection modéré	12,49	184,1	(0,6)	0,0	(1,1)	3,7	2,4	3,6	-	2,55	0,10	Gest. multiples
Sélection équilibré	12,98	241,1	(0,1)	1,0	(0,5)	5,4	2,6	4,4	-	2,64	0,10	Gest. multiples
Sélection croissance	13,56	99,4	0,6	2,4	0,4	8,5	3,3	5,3	-	2,78	0,10	Gest. multiples
Sélection audacieux	13,90	25,6	0,7	3,4	0,8	10,8	3,6	5,8	-	2,85	0,20	Gest. multiples
Fonds de revenu												
Marché monétaire	17,67	685,5	0,0	0,0	0,0	0,6	0,6	0,4	(0,1)*	1,55	0,10	Industrielle Alliance
Obligations court terme	21,04	206,8	(0,9)	(0,8)	(1,0)	1,6	1,5	0,6	0,8*	2,17	0,10	Industrielle Alliance
Obligations	36,52	3 397,2	(2,4)	(3,3)	(3,6)	(0,1)	2,8	1,8	2,3*	2,13	0,10	Industrielle Alliance
Obligations de sociétés canadiennes	11,22	1 803,1	(2,1)	(2,1)	(2,7)	0,9	3,0	2,3*	2,5*	2,16	0,10	Industrielle Alliance
Obligations de base plus (Wellington Square)	11,63	41,4	(0,6)	0,5	(0,4)	2,6	1,6	1,8	1,5*	2,26	1,10	Wellington Square
Revenu fixe mondial (PIMCO)	12,67	604,1	(0,7)	0,8	(0,4)	1,9	2,1	3,4	5,6*	2,58	2,10	PIMCO
Fonds spécialisés												
Revenu à taux variable (Wellington Square)	10,02	28,2	0,2	1,6	0,8	(0,3)	1,8*	2,9*	-	2,24	0,10	Wellington Square
Stratégie d'obligations de sociétés	14,07	52,7	(0,2)	3,0	1,4	4,8	2,2	5,5	-	2,24	0,10	iA Clarington
Fidelity Titres amér. à rend. élevé - Dev. neutres	11,45	46,4	1,2	2,9	1,5	3,7	2,2	4,7	3,3*	2,64	0,10	Fidelity
Fonds diversifiés												
Diversifié sécurité	32,56	659,5	(0,5)	(0,4)	(1,1)	3,6	2,5	2,6	3,1*	2,63	0,10	Industrielle Alliance
Diversifié	56,13	2 124,0	1,2	2,1	0,8	9,8	4,2	4,8	4,4*	2,45	0,10	Industrielle Alliance
Diversifié opportunité	44,34	459,4	2,3	3,7	2,0	13,0	4,9	5,7	4,5*	2,44	0,10	Industrielle Alliance
Modéré ISR (Inhance)	10,27	30,4	(0,9)	0,3	(1,3)	8,2*	5,4*	5,0*	4,3*	2,60	0,10	Vancity
Équilibré ISR (Inhance)	18,53	141,7	(0,6)	1,4	(0,8)	13,6	7,4	7,0	5,3*	2,71	0,10	Vancity
Croissance ISR (Inhance)	10,60	20,9	(0,3)	2,2	(0,5)	17,3*	8,8*	8,5*	6,2*	2,71	0,10	Vancity
Diversifié revenu	37,84	290,8	1,9	3,1	1,6	10,6	4,3	5,5	4,4*	2,49	0,10	Industrielle Alliance
Stratégie revenu	15,61	210,3	0,8	2,7	1,5	6,1	4,3	6,5	-	2,26	0,10	iA Clarington
Diversifié mondial (Loomis Sayles)	20,67	723,5	0,1	0,5	(0,9)	14,1	8,2	10,1	5,9*	2,61	0,10	Loomis Sayles
Fidelity Revenu mensuel mondial	11,64	216,0	0,3	1,3	0,0	7,6	5,3	5,2*	7,1*	2,83	0,10	Fidelity
Allocation d'actifs mondiaux sécurité (iAGP)	11,08	96,9	(0,5)	0,1	(1,1)	5,0	-	-	-	2,69	0,10	Industrielle Alliance
Allocation d'actifs mondiaux (iAGP)	11,50	161,5	0,0	1,2	(0,4)	9,2	-	-	-	2,69	0,10	Industrielle Alliance
Allocation d'actifs mondiaux opportunité (iAGP)	11,82	43,1	0,6	2,4	0,3	12,9	-	-	-	2,62	0,20	Industrielle Alliance
Fonds hybrides canadiens[6]												
Hybride Actions revenu stratégique 75/25	15,79	20,5	0,4	1,7	0,4	5,3	4,1	5,1	4,5*	2,04	0,10	iA Clarington
Hybride Dividendes croissance 75/25	15,97	56,8	1,1	1,4	0,5	4,3	4,6	6,0	4,5*	2,16	0,10	Industrielle Alliance
Hybride Indiciel canadien 75/25	14,37	4,4	2,9	3,0	2,0	9,5	5,9	6,7	3,4*	2,34	0,20	Industrielle Alliance
Hybride Frontière Nord[MD] Fidelity 75/25	16,58	18,3	1,8	2,8	1,0	11,9	7,0	6,0	4,9*	2,83	0,20	Fidelity
Hybride Actions canadiennes - croissance 75/25	15,37	17,2	2,4	3,6	1,9	12,6	6,2	7,2	4,2*	2,36	0,20	Industrielle Alliance
Hybride Potentiel Canada Fidelity 75/25	18,59	29,9	1,9	3,2	0,3	23,2	13,2	11,3	6,1*	2,64	0,20	Fidelity
Hybride Actions canadiennes à petite cap. (QV) 75/25	18,54	12,5	4,5	6,8	3,7	10,7	4,2	5,3	6,1*	2,84	0,20	QV Investors Inc.
Hybride Actions nord-américaines 75/25	14,03	2,5	1,6	3,7	1,5	15,2	6,0	6,6	3,3*	2,49	0,20	Industrielle Alliance
Fonds hybrides mondiaux[6]												
Hybride Dividende mondial (Dynamique) 75/25	22,95	163,1	(0,7)	(1,3)	(2,8)	9,3	8,1	9,9	8,6*	2,79	0,20	Dynamique
Hybride Actions mondiales 75/25	19,83	17,8	0,3	1,5	(0,1)	14,6	5,1	6,6	7,1*	2,45	0,20	Industrielle Alliance
Hybride Opportunités mondiales (Loomis Sayles) 75/25	13,58	2,7	0,0	0,3	(1,2)	0,7	(5,4)	0,3	-	2,52	0,20	Loomis Sayles
Hybride Actions mondiales Conviction 75/25	19,16	8,3	0,2	2,6	0,2	17,4	7,0	7,5	6,7*	2,41	0,20	Industrielle Alliance
Hybride Fidelity Étoile du Nord[MD] 75/25	20,04	24,4	1,3	4,1	1,2	22,6	5,5	4,0	7,2*	3,01	0,20	Fidelity
Hybride Innovation thématique 75/25	18,39	21,7	0,6	4,5	1,9	28,9	9,5	7,7	6,3*	2,71	0,20	Industrielle Alliance

Tableau des rendements nets au 28 février 2021

Programme Épargne et Retraite iAG – Série 75/100 Prestige

	Valeur unitaire $	Acatif net[1] en millions $	Rendements simples[2]			Rendements composés annuels				RFG[4] %	Taux de frais[5] %	Gestionnaire de portefeuille
			1 mois %	3 mois %	DDA[3] %	1 an %	3 ans %	5 ans %	10 ans %			
Fonds d'actions canadiennes												
Actions revenu stratégique	20,77	165,5	1,4	3,3	1,7	6,3	4,0	5,8	4,9*	2,22	0,20	iA Clarington
Dividendes croissance	25,91	972,4	2,2	3,0	1,8	4,8	4,7	7,1	5,0*	2,25	0,20	Industrielle Alliance
Indiciel canadien	34,13	515,0	4,6	5,1	3,9	11,8	6,6	8,1	3,5*	2,36	0,30	Industrielle Alliance
Frontière Nord[MD] Fidelity	60,96	258,6	3,2	4,9	2,5	15,7	8,2	7,4	5,7*	2,92	0,30	Fidelity
Actions canadiennes - croissance	47,37	817,4	4,0	5,9	3,7	15,9	6,9	8,7	4,5*	2,42	0,30	Industrielle Alliance
Potentiel Canada Fidelity	84,48	350,1	3,3	5,4	1,6	30,9	16,6	14,4	7,3*	2,83	0,30	Fidelity
Actions canadiennes à petite cap. (QV)	25,29	111,7	6,8	10,2	6,2	12,5	4,0	5,9	7,1*	2,95	0,30	QV Investors Inc.
Actions nord-américaines	58,81	118,8	2,9	6,0	3,2	19,4	6,5	8,0	3,3*	2,57	0,30	Industrielle Alliance
Fonds d'actions américaines et internationales												
Indiciel mondial tous pays (BlackRock)	29,07	80,2	1,2	3,3	0,8	18,4	6,8*	9,7*	9,0*	2,53	0,30	BlackRock
Dividende mondial (Dynamique)	31,94	1 191,3	(0,2)	(0,7)	(2,5)	12,6	9,9	12,8	10,9*	2,88	0,30	Dynamique
Actions mondiales	27,69	116,1	1,2	3,0	1,0	19,5	5,5	8,0	8,5*	2,63	0,30	Industrielle Alliance
Opportunités mondiales (Loomis Sayles)	10,28	24,8	0,8	1,5	(0,5)	20,2*	11,3*	13,2*	12,2*	2,87	0,30	Loomis Sayles
Actions mondiales Conviction	21,64	156,1	1,0	4,5	1,4	23,1	8,0	9,1	7,9*	2,55	0,30	Industrielle Alliance
Fidelity Actions mondiales - Concentré	13,03	42,1	5,1	10,5	5,5	32,1	8,2	11,9*	10,0*	3,09	0,30	Fidelity
Fidelity Étoile du Nord[MD]	28,61	133,4	2,5	6,5	2,8	30,8	6,3	4,8	8,8*	3,05	0,30	Fidelity
Indiciel international (BlackRock)	15,57	186,8	1,2	2,8	0,1	12,8	1,9	5,8	5,4*	2,53	0,30	BlackRock
Actions internationales	23,03	563,3	(0,3)	1,8	(1,2)	13,0	2,2	5,6	5,7*	2,70	0,30	Industrielle Alliance
Actions Europe Fidelity	19,17	40,6	1,3	2,2	(1,2)	3,4	(0,3)	3,0	4,5*	3,06	0,30	Fidelity
Indiciel américain (BlackRock)	36,46	341,9	1,6	2,5	0,6	20,5	10,5	12,0	13,1*	2,58	0,30	BlackRock
Fidelity Vision stratégique	13,48	159,2	0,4	0,6	(0,2)	27,5	12,9*	-	-	2,84	0,30	Fidelity
Innovation thématique	22,34	714,4	1,2	6,2	3,0	37,7	15,9*	-	-	2,42	0,30	Industrielle Alliance
Américain (Dynamique)	11,74	81,5	2,1	(1,1)	(1,4)	16,8	13,9*	14,7*	11,5*	2,69	0,30	Dynamique
Actions américaines	24,72	98,3	2,0	3,6	2,4	23,7	6,9	8,4	10,8*	2,64	0,30	Industrielle Alliance
Dividendes croissance américains	25,75	186,4	(0,1)	0,1	(0,9)	11,6	4,0	6,8	9,2*	2,53	0,30	Industrielle Alliance
Fonds spécialisés												
Asie Pacifique (Dynamique)	5,94	226,4	(4,6)	5,3	(0,2)	45,7	15,4*	16,5*	8,8*	2,95	0,30	Dynamique
Marchés émergents (Jarislowsky Fraser)	12,99	54,0	(0,6)	9,4	5,0	29,4	6,7*	11,2*	-	3,06	0,30	Jarislowsky Fraser
Soins de santé mondiaux (Renaissance)	57,91	287,2	(3,6)	(1,2)	(2,4)	12,6	7,9*	6,3*	13,9*	3,23	0,30	Renaissance
Infrastructures mondiales (Dynamique)	9,75	67,0	(3,7)	(3,0)	(3,7)	(2,3)	6,3*	6,3*	8,2*	2,82	0,30	Dynamique
Revenu immobilier	42,61	76,6	2,9	1,9	3,1	(6,1)	4,1*	5,9*	5,8*	2,59	0,30	Industrielle Alliance
Indiciel américain DAQ	35,03	637,6	(1,1)	2,2	(0,8)	41,3	19,9*	20,8*	19,3*	2,54	0,30	Industrielle Alliance
Fonds Indexia												
Indexia prudent	11,04	159,8	(1,1)	(1,4)	(2,1)	3,9	3,7	3,5*	-	2,18	0,10	Industrielle Alliance
Indexia modéré	11,25	110,1	(0,4)	(0,2)	(1,2)	6,4	4,3	4,7*	-	2,16	0,10	Industrielle Alliance
Indexia équilibré	11,50	126,1	0,3	0,9	(0,4)	9,0	5,0	6,0*	-	2,13	0,10	Industrielle Alliance
Indexia croissance	11,73	56,2	1,1	2,0	0,4	11,9	5,6	7,2*	-	2,15	0,20	Industrielle Alliance
Indexia audacieux	11,91	24,0	1,8	3,2	1,2	14,0	6,2	8,3*	-	2,04	0,20	Industrielle Alliance

Rendements après déduction du ratio des frais de gestion (RFG). Les rendements passés ne sont pas une garantie des rendements futurs.

Le bulletin économique et financier ÉcoStratège est produit mensuellement, dans une version abrégée – ÉcoStratège en bref | Programme Épargne et Retraite IAG – et trimestriellement, dans une version exhaustive. Vous pouvez consulter le bulletin ÉcoStratège à partir du site Internet de la société, à l'adresse ia.ca, sous Particuliers, Épargne et retraite, Publications économiques et financières.

1 Actif net total du fonds comprenant les contrats collectifs et les contrats individuels
2 Les taux de rendement pour la période sont non annualisés.
3 Depuis le début de l'année
4 Ratio des frais de gestion (y compris la TPS et la TVH). Ces frais peuvent varier en tout temps.
5 Frais supplémentaire s'appliquant pour l'option de garantie de la Série 75/100 Prestige imputé au contrat chaque année.
6 Fonds composés à 75 % du fonds indiqué et à 25 % du Fonds Obligations de l'Industrielle Alliance.
* Simulation des rendements passés comme si le Fonds ou la série avait été en vigueur durant ces périodes. Fonds indiciels : rendements passés simulés à l'aide du rendement de l'indice que ce fonds vise à reproduire.

Tableau des rendements nets au 28 février 2021

Programme Épargne et Retraite iAG – Série Classique 75/75 | Catégorie F[6]

	Valeur unitaire $	Actif net[1] en millions $	Rendements simples[2]			Rendements composés annuels				RFG[4] %	Gestionnaire de portefeuille
			1 mois %	3 mois %	DDA[3] %	1 an %	3 ans %	5 ans %	10 ans %		
Fonds Focus											
Focus prudent	23,92	248,0	(0,7)	(0,1)	(1,3)	6,3	4,7*	4,3*	4,1*	1,37	Gest. multiples
Focus modéré	26,08	294,9	(0,1)	0,9	(0,6)	8,8	5,2*	5,2*	4,6*	1,44	Gest. multiples
Focus équilibré	28,20	427,4	0,5	2,1	0,2	11,4	5,6*	6,1*	5,0*	1,60	Gest. multiples
Focus croissance	30,30	151,9	1,0	3,1	0,9	14,0	6,0*	7,0*	5,4*	1,51	Gest. multiples
Focus audacieux	32,38	48,4	1,6	3,9	1,4	16,1	6,3*	7,8*	5,7*	1,67	Gest. multiples
Fonds Sélection											
Sélection prudent	12,38	98,5	(0,9)	(0,7)	(1,6)	3,2	3,4*	4,1*	-	1,39	Gest. multiples
Sélection modéré	12,69	184,1	(0,5)	0,3	(1,0)	4,9	3,5*	4,7*	-	1,45	Gest. multiples
Sélection équilibré	13,20	241,1	0,0	1,2	(0,4)	6,6	3,8*	5,6*	-	1,56	Gest. multiples
Sélection croissance	13,84	99,4	0,7	2,7	0,6	9,7	4,5*	6,6*	-	1,51	Gest. multiples
Sélection audacieux	14,21	25,6	0,8	3,7	1,0	12,1	4,8*	7,0*	-	1,69	Gest. multiples
Fonds de revenu											
Marché monétaire	17,73	685,5	0,0	0,0	0,0	0,6	0,6*	0,2*	0,0*	1,09	Industrielle Alliance
Obligations court terme	21,26	206,8	(0,9)	(0,7)	(0,9)	2,2	2,0*	1,1*	1,3*	1,68	Industrielle Alliance
Obligations	36,92	3 397,2	(2,3)	(3,2)	(3,5)	0,4	3,3*	2,3*	2,9*	1,64	Industrielle Alliance
Obligations de sociétés canadiennes	11,30	1 803,1	(2,1)	(2,0)	(2,6)	1,4	3,6*	2,8*	3,1*	1,63	Industrielle Alliance
Obligations de base plus (Wellington Square)	11,81	41,4	(0,6)	0,6	(0,3)	3,2	2,3*	2,4*	2,1*	1,66	Wellington Square
Revenu fixe mondial (PIMCO)	12,81	604,1	(0,6)	1,0	(0,3)	2,4	2,7*	4,0*	6,2*	2,04	PIMCO
Fonds spécialisés											
Revenu à taux variable (Wellington Square)	10,11	28,2	0,2	1,8	0,9	0,4	2,5*	3,6*	-	1,55	Wellington Square
Stratégie d'obligations de sociétés	14,30	52,7	(0,1)	3,3	1,6	6,0*	3,4*	6,8*	-	1,04	iA Clarington
Fidelity Titres américains à rend. élevé - Dev. neutres	11,58	46,4	1,3	3,1	1,5	4,3	2,9*	5,3*	4,0*	2,09	Fidelity
Fonds diversifiés											
Diversifié sécurité	33,40	659,5	(0,4)	(0,1)	(1,0)	4,8	3,7*	3,8*	4,3*	1,45	Industrielle Alliance
Diversifié	56,99	2 124,0	1,3	2,4	0,9	10,8	5,3*	5,8*	5,4*	1,51	Industrielle Alliance
Diversifié opportunité	44,84	459,4	2,4	4,0	2,2	14,0	5,8*	6,6*	5,4*	1,50	Industrielle Alliance
Modéré ISR (Inhance)	10,31	30,4	(0,9)	0,5	(1,1)	9,2*	6,5*	6,1*	5,3*	1,60	Vancity
Équilibré ISR (Inhance)	18,82	141,7	(0,5)	1,7	(0,7)	14,8	8,5*	8,1*	6,4*	1,67	Vancity
Croissance ISR (Inhance)	10,64	20,9	(0,2)	2,4	(0,3)	18,4*	9,9*	9,6*	7,3*	1,71	Vancity
Diversifié revenu	38,42	290,8	2,0	3,3	1,7	11,7	5,2*	6,4*	5,3*	1,56	Industrielle Alliance
Stratégie revenu	15,99	210,3	0,9	2,9	1,7	7,0	5,2*	7,6*	-	1,42	iA Clarington
Diversifié mondial (Loomis Sayles)	21,31	723,5	0,2	0,8	(0,8)	15,3	9,4*	11,4*	7,3*	1,56	Loomis Sayles
Fidelity Revenu mensuel mondial	11,79	216,0	0,4	1,5	0,1	8,7	6,4*	-	-	1,82	Fidelity
Allocation d'actifs mondiaux sécurité (iAGP)	11,26	96,9	(0,5)	0,4	(0,9)	6,3	-	-	-	1,48	Industrielle Alliance
Allocation d'actifs mondiaux (iAGP)	11,65	161,5	0,1	1,5	(0,2)	10,4	-	-	-	1,55	Industrielle Alliance
Allocation d'actifs mondiaux opportunité (iAGP)	11,96	43,1	0,7	2,6	0,5	14,0	-	-	-	1,57	Industrielle Alliance
Fonds hybrides canadiens[5]											
Hybride Actions revenu stratégique 75/25	15,72	20,5	0,5	1,8	0,5	6,0	4,8*	5,8*	5,3*	1,36	iA Clarington
Hybride Dividendes croissance 75/25	16,03	56,8	1,2	1,6	0,6	5,2	5,4*	6,8*	5,4*	1,38	Industrielle Alliance
Hybride Indiciel canadien 75/25	14,50	4,4	3,0	3,2	2,2	10,5	6,8*	7,7*	4,3*	1,44	Industrielle Alliance
Hybride Frontière Nord[MD] Fidelity 75/25	17,22	18,3	1,9	3,1	1,1	13,3	8,3*	7,4*	6,3*	1,57	Fidelity
Hybride Actions canadiennes - croissance 75/25	15,49	17,2	2,5	3,8	2,0	13,5	7,1*	8,1*	5,1*	1,49	Industrielle Alliance
Hybride Potentiel Canada Fidelity 75/25	19,26	29,9	2,0	3,5	0,5	24,5	14,4*	12,6*	7,5*	1,62	Fidelity
Hybride Actions canadiennes à petite cap. (QV) 75/25	18,81	12,5	4,6	7,1	3,8	11,8	5,3*	6,3*	7,2*	1,87	QV Investors Inc.
Hybride Actions nord-américaines 75/25	14,26	2,5	1,7	4,0	1,7	16,3	7,0*	7,7*	4,3*	1,49	Industrielle Alliance
Fonds hybrides mondiaux[5]											
Hybride Dividende mondial (Dynamique) 75/25	23,38	163,1	(0,6)	(1,1)	(2,6)	10,4	9,1*	11,0*	9,7*	1,79	Dynamique
Hybride Actions mondiales 75/25	20,04	17,8	0,4	1,7	0,1	15,6	6,0*	7,5*	8,1*	1,57	Industrielle Alliance
Hybride Opportunités mondiales (Loomis Sayles) 75/25	14,12	2,7	0,1	0,6	(1,1)	1,7	(4,5)*	1,5*	-	1,51	Loomis Sayles
Hybride Actions mondiales Conviction 75/25	19,36	8,3	0,3	2,8	0,3	18,3	7,8*	8,3*	7,6*	1,61	Industrielle Alliance
Hybride Fidelity Étoile du Nord[MD] 75/25	20,67	24,4	1,4	4,4	1,4	24,1	6,8*	5,3*	8,5*	1,75	Fidelity
Hybride Innovation thématique 75/25	18,90	21,7	0,7	4,8	2,1	30,3	10,7*	8,9*	7,6*	1,62	Industrielle Alliance

Tableau des rendements nets au 28 février 2021

Programme Épargne et Retraite iAG – Série Classique 75/75 | Catégorie F[6]

	Valeur unitaire $	Actif net[1] en millions $	Rendements simples[2]			Rendements composés annuels				RFG[4] %	Gestionnaire de portefeuille
			1 mois %	3 mois %	DDA[3] %	1 an %	3 ans %	5 ans %	10 ans %		
Fonds d'actions canadiennes											
Actions revenu stratégique	20,82	165,5	1,4	3,5	1,8	7,2	4,8*	6,6*	5,7*	1,46	iA Clarington
Dividendes croissance	26,00	972,4	2,3	3,2	1,9	5,6	5,5*	7,9*	5,8*	1,48	Industrielle Alliance
Indiciel canadien	34,29	515,0	4,7	5,3	4,0	12,7	7,4*	9,0*	4,4*	1,54	Industrielle Alliance
Frontière Nord[MD] Fidelity	63,07	258,6	3,3	5,2	2,7	17,1	9,5*	8,7*	7,1*	1,72	Fidelity
Actions canadiennes - croissance	47,74	817,4	4,1	6,1	3,9	16,9	7,8*	9,6*	5,4*	1,58	Industrielle Alliance
Potentiel Canada Fidelity	87,41	350,1	3,4	5,6	1,8	32,3	17,8*	15,8*	8,7*	1,75	Fidelity
Actions canadiennes à petite cap. (QV)	25,72	111,7	6,9	10,5	6,3	13,6	5,0*	7,0*	8,2*	1,97	QV Investors Inc.
Actions nord-américaines	59,73	118,8	3,0	6,3	3,3	20,6	7,6*	9,1*	4,4*	1,58	Industrielle Alliance
Fonds d'actions américaines et internationales											
Indiciel mondial tous pays (BlackRock)	29,37	80,2	1,3	3,6	1,0	19,5	7,8*	10,8*	10,1*	1,62	BlackRock
Dividende mondial (Dynamique)	32,44	1 191,3	(0,1)	(0,4)	(2,3)	13,8	11,0*	13,9*	12,0*	1,92	Dynamique
Actions mondiales	28,00	116,1	1,3	3,2	1,2	20,6	6,5*	8,9*	9,5*	1,71	Industrielle Alliance
Opportunités mondiales (Loomis Sayles)	10,32	24,8	0,9	1,8	(0,3)	21,7*	12,7*	14,6*	13,6*	1,61	Loomis Sayles
Actions mondiales Conviction	21,87	156,1	1,1	4,7	1,5	24,1	8,9*	10,0*	8,9*	1,71	Industrielle Alliance
Fidelity Actions mondiales - Concentré	13,22	42,1	5,2	10,8	5,7	33,6	9,4*	-	-	1,97	Fidelity
Fidelity Étoile du Nord[MD]	29,32	133,4	2,6	6,8	3,0	32,2	7,5*	6,0*	10,1*	1,90	Fidelity
Indiciel international (BlackRock)	15,71	186,8	1,2	3,1	0,3	13,9	2,8*	6,7*	6,3*	1,51	BlackRock
Actions internationales	23,41	563,3	(0,2)	2,0	(1,1)	14,1	3,0*	6,5*	6,7*	1,71	Industrielle Alliance
Actions Europe Fidelity	19,81	40,6	1,4	2,5	(1,0)	4,7	0,9*	4,2*	5,8*	1,80	Fidelity
Indiciel américain (BlackRock)	37,01	341,9	1,7	2,8	0,8	21,7	11,6*	13,1*	14,2*	1,58	BlackRock
Fidelity Vision stratégique	13,67	159,2	0,5	0,9	(0,1)	28,8	13,6*	-	-	1,88	Fidelity
Innovation thématique	22,58	714,4	1,3	6,4	3,2	39,0	17,0*	-	-	1,50	Industrielle Alliance
Américain (Dynamique)	11,89	81,5	2,2	(0,8)	(1,3)	17,9	15,0*	15,8*	12,6*	1,75	Dynamique
Actions américaines	25,01	98,3	2,1	3,8	2,5	24,8	7,9*	9,4*	11,8*	1,75	Industrielle Alliance
Dividendes croissance américains	26,49	186,4	0,0	0,4	(0,7)	12,7	5,0*	7,9*	10,5*	1,54	Industrielle Alliance
Fonds spécialisés											
Asie pacifique (Dynamique)	6,02	226,4	(4,5)	5,5	(0,1)	47,1	16,9*	17,9*	10,0*	2,01	Dynamique
Marchés émergents (Jarislowsky Fraser)	13,17	54,0	(0,5)	9,7	5,2	30,7	7,5*	12,2*	-	2,05	Jarislowsky Fraser
Soins de santé mondiaux (Renaissance)	58,63	287,2	(3,6)	(1,0)	(2,3)	13,6	9,7*	7,7*	15,2*	2,38	Renaissance
Infrastructures mondiales (Dynamique)	9,87	67,0	(3,7)	(2,8)	(3,6)	(1,4)	7,1*	7,1*	9,2*	1,93	Dynamique
Revenu immobilier	43,11	76,6	3,0	2,1	3,2	(5,3)	4,4*	6,4*	6,5*	1,78	Industrielle Alliance
Indiciel américain DAQ	35,03	637,6	(1,1)	2,4	(0,7)	42,2	21,5*	22,2*	20,4*	1,90	Industrielle Alliance
Fonds Indexia											
Indexia prudent	11,26	159,8	(1,0)	(1,1)	(1,9)	5,0	4,9*	4,7*	-	1,11	Industrielle Alliance
Indexia modéré	11,48	110,1	(0,3)	0,0	(1,1)	7,5	5,4*	5,9*	-	1,12	Industrielle Alliance
Indexia équilibré	11,71	126,1	0,4	1,1	(0,3)	10,1	6,0*	7,1*	-	1,12	Industrielle Alliance
Indexia croissance	11,96	56,2	1,2	2,3	0,6	13,1	6,7*	8,4*	-	1,04	Industrielle Alliance
Indexia audacieux	12,13	24,0	1,9	3,4	1,4	15,1	7,3*	9,5*	-	1,11	Industrielle Alliance

Rendements après déduction du ratio des frais de gestion (RFG). Les rendements passés ne sont pas une garantie des rendements futurs.

Le bulletin économique et financier ÉcoStratège est produit mensuellement, dans une version abrégée – ÉcoStratège en bref | Programme Épargne et Retraite IAG – et trimestriellement, dans une version exhaustive. Vous pouvez consulter le bulletin ÉcoStratège à partir du site Internet de la société, à l'adresse ia.ca, sous Particuliers, Épargne et retraite, Publications économiques et financières.

1 Actif net total du fonds comprenant les contrats collectifs et les contrats individuels
2 Les taux de rendement pour la période sont non annualisés.
3 Depuis le début de l'année
4 Ratio des frais de gestion (y compris la TPS et la TVH). Ces frais peuvent varier en tout temps.
5 Fonds composés à 75 % du fonds indiqué et à 25 % du Fonds Obligations de l'Industrielle Alliance.
6 Pour de plus amples renseignements sur les fonds de la catégorie F, veuillez consulter l'Aperçu des fonds ou la Notice explicative et Contrat individuel de rente à capital variable du Programme Épargne et Retraite IAG.
* Simulation des rendements passés comme si le Fonds ou la série avait été en vigueur durant ces périodes. Fonds indiciels : rendements passés simulés à l'aide du rendement de l'indice que ce fonds vise à reproduire.

Tableau des rendements nets au 28 février 2021

Programme Épargne et Retraite iAG – Série Classique 75/75 Prestige | Catégorie F[6]

	Valeur unitaire $	Actif net[1] en millions $	Rendements simples2			Rendements composés annuels				RFG[4] %	Gestionnaire de portefeuille
			1 mois %	3 mois %	DDA[3] %	1 an %	3 ans %	5 ans %	10 ans %		
Fonds Focus											
Focus prudent	24,21	248,0	(0,7)	(0,1)	(1,2)	6,5	4,9*	4,5*	4,3*	1,25	Gest. multiples
Focus modéré	26,42	294,9	(0,1)	1,0	(0,5)	9,0	5,4*	5,5*	4,8*	1,29	Gest. multiples
Focus équilibré	28,56	427,4	0,5	2,1	0,3	11,6	5,9*	6,3*	5,2*	1,34	Gest. multiples
Focus croissance	30,62	151,9	1,0	3,1	0,9	14,2	6,2*	7,2*	5,6*	1,32	Gest. multiples
Focus audacieux	32,78	48,4	1,6	3,9	1,5	16,4	6,6*	8,0*	6,0*	1,42	Gest. multiples
Fonds Sélection											
Sélection prudent	12,49	98,5	(0,9)	(0,6)	(1,6)	3,4	3,5*	4,3*	-	1,24	Gest. multiples
Sélection modéré	12,80	184,1	(0,5)	0,3	(0,9)	5,0	3,7*	4,9*	-	1,30	Gest. multiples
Sélection équilibré	13,33	241,1	0,0	1,3	(0,3)	6,7	3,9*	5,7*	-	1,38	Gest. multiples
Sélection croissance	13,96	99,4	0,7	2,8	0,6	9,9	4,7*	6,7*	-	1,38	Gest. multiples
Sélection audacieux	14,38	25,6	0,8	3,7	1,0	12,3	4,9*	7,2*	-	1,55	Gest. multiples
Fonds de revenu											
Marché monétaire	17,57	685,5	0,0	(0,2)	(0,1)	(0,3)	0,3*	0,1*	0,0*	1,00	Industrielle Alliance
Obligations court terme	21,47	206,8	(0,9)	(0,7)	(0,8)	2,3	2,2*	1,3*	1,5*	1,47	Industrielle Alliance
Obligations	37,29	3 397,2	(2,3)	(3,1)	(3,4)	0,7	3,5*	2,5*	3,1*	1,38	Industrielle Alliance
Obligations de sociétés canadiennes	11,39	1 803,1	(2,1)	(2,0)	(2,6)	1,6	3,7*	3,0*	3,3*	1,47	Industrielle Alliance
Obligations de base plus (Wellington Square)	11,90	41,4	(0,6)	0,6	(0,3)	3,4	2,4*	2,5*	2,2*	1,53	Wellington Square
Revenu fixe mondial (PIMCO)	12,98	604,1	(0,6)	1,0	(0,3)	2,7	2,9*	4,2*	6,5*	1,78	PIMCO
Fonds spécialisés											
Revenu à taux variable (Wellington Square)	10,12	28,2	0,3	1,8	0,9	0,4	2,5*	3,6*	-	1,52	Wellington Square
Stratégie d'obligations de sociétés	14,41	52,7	(0,1)	3,3	1,6	6,1*	3,5*	6,9*	-	0,93	iA Clarington
Fidelity Titres américains à rend. élevé - Dev. neutres	11,70	46,4	1,3	3,1	1,6	4,5	3,1*	5,5*	4,2*	1,88	Fidelity
Fonds diversifiés											
Diversifié sécurité	33,73	659,5	(0,4)	0,0	(0,9)	4,9	3,8*	4,0*	4,4*	1,28	Industrielle Alliance
Diversifié	58,17	2 124,0	1,3	2,5	1,0	11,2	5,6*	6,2*	5,8*	1,10	Industrielle Alliance
Diversifié opportunité	45,85	459,4	2,4	4,1	2,2	14,5	6,3*	7,0*	5,9*	1,10	Industrielle Alliance
Modéré ISR (Inhance)	10,31	30,4	(0,8)	0,6	(1,1)	9,4*	6,7*	6,3*	5,5*	1,40	Vancity
Équilibré ISR (Inhance)	19,00	141,7	(0,5)	1,7	(0,6)	15,0	8,7*	8,3*	6,6*	1,48	Vancity
Modéré ISR (Inhance)	10,65	20,9	(0,2)	2,5	(0,3)	18,6*	10,1*	9,8*	7,5*	1,51	Vancity
Diversifié revenu	39,35	290,8	2,0	3,5	1,8	12,2	5,7*	6,8*	5,8*	1,12	Industrielle Alliance
Stratégie revenu	16,36	210,3	0,9	3,0	1,7	7,4	5,7*	8,0*	-	0,99	iA Clarington
Diversifié mondial (Loomis Sayles)	21,55	723,5	0,2	0,8	(0,7)	15,5	9,6*	11,6*	7,5*	1,33	Loomis Sayles
Fidelity Revenu mensuel mondial	11,88	216,0	0,4	1,6	0,2	9,0	6,7*	-	-	1,49	Fidelity
Allocation d'actifs mondiaux sécurité (iAGP)	11,31	96,9	(0,4)	0,4	(0,9)	6,5	-	-	-	1,32	Industrielle Alliance
Allocation d'actifs mondiaux (iAGP)	11,75	161,5	0,2	1,5	(0,2)	10,7	-	-	-	1,28	Industrielle Alliance
Allocation d'actifs mondiaux opportunité (iAGP)	12,07	43,1	0,7	2,7	0,5	14,4	-	-	-	1,23	Industrielle Alliance
Fonds hybrides canadiens[5]											
Hybride Actions revenu stratégique 75/25	16,10	20,5	0,5	1,9	0,5	6,5	5,3*	6,3*	5,7*	0,92	iA Clarington
Hybride Dividendes croissance 75/25	16,42	56,8	1,2	1,7	0,7	5,6	5,9*	7,3*	5,9*	0,92	Industrielle Alliance
Hybride Indiciel canadien 75/25	14,79	4,4	3,0	3,3	2,2	10,9	7,3*	8,1*	4,7*	1,04	Industrielle Alliance
Hybride Frontière Nord[MD] Fidelity 75/25	17,43	18,3	1,9	3,2	1,2	13,6	8,5*	7,6*	6,6*	1,34	Fidelity
Hybride Actions canadiennes - croissance 75/25	15,83	17,2	2,5	3,9	2,1	14,0	7,6*	8,6*	5,5*	1,05	Industrielle Alliance
Hybride Potentiel Canada Fidelity 75/25	19,53	29,9	2,0	3,5	0,6	24,8	14,7*	12,9*	7,8*	1,33	Fidelity
Hybride Actions canadiennes à petite cap. (QV) 75/25	19,05	12,5	4,6	7,1	3,9	12,1	5,5*	6,5*	7,4*	1,63	QV Investors Inc.
Hybride Actions nord-américaines 75/25	14,55	2,5	1,7	4,1	1,7	16,7	7,4*	8,1*	4,7*	1,12	Industrielle Alliance
Fonds hybrides mondiaux[5]											
Hybride Dividende mondial (Dynamique) 75/25	23,70	163,1	(0,6)	(1,0)	(2,6)	10,7	9,4*	11,3*	10,0*	1,45	Dynamique
Hybride Actions mondiales 75/25	20,50	17,8	0,4	1,8	0,1	16,0	6,4*	7,9*	8,5*	1,22	Industrielle Alliance
Hybride Opportunités mondiales (Loomis Sayles) 75/25	14,34	2,7	0,1	0,6	(1,1)	2,0	(4,2)*	1,7*	-	1,25	Loomis Sayles
Hybride Actions mondiales Conviction 75/25	19,78	8,3	0,3	2,9	0,4	18,8	8,3*	8,8*	8,1*	1,20	Industrielle Alliance
Hybride Fidelity Étoile du Nord[MD] 75/25	20,96	24,4	1,4	4,4	1,4	24,4	7,0*	5,6*	8,8*	1,51	Fidelity
Hybride Innovation thématique 75/25	19,17	21,7	0,7	4,8	2,1	30,7	11,0*	9,2*	7,8*	1,37	Industrielle Alliance

Tableau des rendements nets au 28 février 2021

Programme Épargne et Retraite iAG – Série Classique 75/75 Prestige | Catégorie F[6]

	Valeur unitaire $	Actif net[1] en millions $	Rendements simples2			Rendements composés annuels				RFG[4] %	Gestionnaire de portefeuille
			1 mois %	3 mois %	DDA[3] %	1 an %	3 ans %	5 ans %	10 ans %		
Fonds d'actions canadiennes											
Actions revenu stratégique	21,33	165,5	1,4	3,6	1,8	7,6	5,3*	7,1*	6,2*	1,01	iA Clarington
Dividendes croissance	26,65	972,4	2,3	3,3	2,0	6,1	6,0*	8,4*	6,3*	0,97	Industrielle Alliance
Indiciel canadien	35,12	515,0	4,7	5,4	4,1	13,1	7,9*	9,5*	4,9*	1,11	Industrielle Alliance
Frontière Nord[MD] Fidelity	63,89	258,6	3,3	5,3	2,7	17,4	9,8*	9,0*	7,3*	1,48	Fidelity
Actions canadiennes - croissance	48,79	817,4	4,1	6,2	3,9	17,4	8,2*	10,1*	5,8*	1,18	Industrielle Alliance
Potentiel Canada Fidelity	88,83	350,1	3,4	5,7	1,9	32,7	18,1*	16,1*	9,0*	1,37	Fidelity
Actions canadiennes à petite cap. (QV)	26,13	111,7	6,9	10,5	6,4	13,9	5,3*	7,3*	8,5*	1,60	QV Investors Inc.
Actions nord-américaines	61,03	118,8	3,0	6,4	3,4	21,1	8,0*	9,5*	4,8*	1,20	Industrielle Alliance
Fonds d'actions américaines et internationales											
Indiciel mondial tous pays (BlackRock)	29,65	80,2	1,3	3,7	1,0	20,0	8,2*	11,2*	10,5*	1,21	BlackRock
Dividende mondial (Dynamique)	32,89	1 191,3	(0,1)	(0,4)	(2,3)	14,0	11,2*	14,1*	12,3*	1,65	Dynamique
Actions mondiales	28,66	116,1	1,3	3,3	1,3	21,1	6,9*	9,3*	9,9*	1,29	Industrielle Alliance
Opportunités mondiales (Loomis Sayles)	10,33	24,8	0,9	1,8	(0,3)	22,0*	12,9*	14,8*	13,8*	1,42	Loomis Sayles
Actions mondiales Conviction	22,39	156,1	1,1	4,9	1,6	24,7	9,4*	10,5*	9,4*	1,27	Industrielle Alliance
Fidelity Actions mondiales - Concentré	13,32	42,1	5,2	10,9	5,8	33,9	9,6*	-	-	1,74	Fidelity
Fidelity Étoile du Nord[MD]	29,71	133,4	2,6	6,9	3,0	32,5	7,8*	6,3*	10,4*	1,67	Fidelity
Indiciel international (BlackRock)	15,88	186,8	1,2	3,1	0,3	14,1	3,0*	7,0*	6,5*	1,40	BlackRock
Actions internationales	23,91	563,3	(0,2)	2,1	(1,0)	14,5	3,4*	6,9*	7,1*	1,32	Industrielle Alliance
Actions Europe Fidelity	20,07	40,6	1,4	2,5	(0,9)	5,0	1,1*	4,4*	6,0*	1,58	Fidelity
Indiciel américain (BlackRock)	37,43	341,9	1,7	2,8	0,8	22,0	11,8*	13,3*	14,5*	1,32	BlackRock
Fidelity Vision stratégique	13,72	159,2	0,5	1,0	0,0	29,2	13,9*	-	-	1,53	Fidelity
Innovation thématique	22,79	714,4	1,3	6,5	3,3	39,6	17,4*	-	-	1,09	Industrielle Alliance
Américain (Dynamique)	11,93	81,5	2,2	(0,8)	(1,2)	18,1	15,2*	16,0*	12,9*	1,43	Dynamique
Actions américaines	25,55	98,3	2,1	3,9	2,6	25,3	8,3*	9,9*	12,3*	1,31	Industrielle Alliance
Dividendes croissance américains	27,09	186,4	0,0	0,5	(0,7)	13,2	5,5*	8,4*	11,0*	1,12	Industrielle Alliance
Fonds spécialisés											
Asie pacifique (Dynamique)	6,04	226,4	(4,5)	5,6	0,0	47,4	17,2*	18,2*	10,2*	1,67	Dynamique
Marchés émergents (Jarislowsky Fraser)	13,21	54,0	(0,5)	9,7	5,2	31,0	7,7*	12,4*	-	1,73	Jarislowsky Fraser
Soins de santé mondiaux (Renaissance)	58,82	287,2	(3,6)	(1,0)	(2,3)	13,9	9,9*	8,0*	15,5*	1,99	Renaissance
Infrastructures mondiales (Dynamique)	9,89	67,0	(3,6)	(2,7)	(3,6)	(1,2)	7,3*	7,3*	9,4*	1,71	Dynamique
Revenu immobilier	44,24	76,6	3,0	2,2	3,3	(4,8)	5,0*	7,0*	7,1*	1,24	Industrielle Alliance
Indiciel américain DAQ	35,46	637,6	(1,1)	2,4	(0,6)	42,5	21,8*	22,4*	20,7*	1,54	Industrielle Alliance
Fonds Indexia											
Indexia prudent	11,30	159,8	(1,0)	(1,1)	(1,9)	5,1	5,0*	4,8*	-	1,02	Industrielle Alliance
Indexia modéré	11,51	110,1	(0,3)	0,0	(1,1)	7,6	5,5*	6,0*	-	1,02	Industrielle Alliance
Indexia équilibré	11,74	126,1	0,4	1,2	(0,2)	10,2	6,1*	7,2*	-	1,02	Industrielle Alliance
Indexia croissance	11,98	56,2	1,2	2,3	0,6	13,1	6,8*	8,5*	-	1,01	Industrielle Alliance
Indexia audacieux	12,16	24,0	1,9	3,4	1,4	15,2	7,4*	9,6*	-	1,01	Industrielle Alliance

Rendements après déduction du ratio des frais de gestion (RFG). Les rendements passés ne sont pas une garantie des rendements futurs.

Le bulletin économique et financier ÉcoStratège est produit mensuellement, dans une version abrégée – ÉcoStratège en bref | Programme Épargne et Retraite IAG – et trimestriellement, dans une version exhaustive. Vous pouvez consulter le bulletin ÉcoStratège à partir du site Internet de la société, à l'adresse ia.ca, sous Particuliers, Épargne et retraite, Publications économiques et financières.

1 Actif net total du fonds comprenant les contrats collectifs et les contrats individuels
2 Les taux de rendement pour la période sont non annualisés.
3 Depuis le début de l'année
4 Ratio des frais de gestion (y compris la TPS et la TVH). Ces frais peuvent varier en tout temps.
5 Fonds composés à 75 % du fonds indiqué et à 25 % du Fonds Obligations de l'Industrielle Alliance.
6 Pour de plus amples renseignements sur les fonds de la catégorie F, veuillez consulter l'Aperçu des fonds ou la Notice explicative et Contrat individuel de rente à capital variable du Programme Épargne et Retraite IAG.
* Simulation des rendements passés comme si le Fonds ou la série avait été en vigueur durant ces périodes. Fonds indiciels : rendements passés simulés à l'aide du rendement de l'indice que ce fonds vise à reproduire.

Tableau des rendements nets au 28 février 2021

Programme Épargne et Retraite iAG – Série 75/100 | Catégorie F[7]

	Valeur unitaire $	Acatif net[1] en millions $	Rendements simples[2]			Rendements composés annuels				RFG[4] %	Taux de frais[5] %	Gestionnaire de portefeuille
			1 mois %	3 mois %	DDA[3] %	1 an %	3 ans %	5 ans %	10 ans %			
Fonds Focus												
Focus prudent	23,46	248,0	(0,8)	(0,2)	(1,3)	6,1	4,5*	4,1*	3,9*	1,63	0,10	Gest. multiples
Focus modéré	25,51	294,9	(0,2)	0,9	(0,6)	8,6	5,0*	5,0*	4,4*	1,68	0,10	Gest. multiples
Focus équilibré	27,56	427,4	0,5	2,0	0,2	11,2	5,4*	5,9*	4,8*	1,74	0,10	Gest. multiples
Focus croissance	29,56	151,9	1,0	3,0	0,9	13,7	5,8*	6,8*	5,2*	1,80	0,10	Gest. multiples
Focus audacieux	31,46	48,4	1,5	3,8	1,4	15,8	6,0*	7,5*	5,4*	1,94	0,20	Gest. multiples
Fonds Sélection												
Sélection prudent	12,19	98,5	(0,9)	(0,7)	(1,6)	3,0	3,2*	3,9*	-	1,58	0,10	Gest. multiples
Sélection modéré	12,47	184,1	(0,5)	0,2	(1,0)	4,7	3,3*	4,5*	-	1,64	0,10	Gest. multiples
Sélection équilibré	12,97	241,1	0,0	1,2	(0,4)	6,4	3,6*	5,4*	-	1,62	0,10	Gest. multiples
Sélection croissance	13,57	99,4	0,7	2,7	0,6	9,5	4,3*	6,4*	-	1,82	0,10	Gest. multiples
Sélection audacieux	13,88	25,6	0,7	3,6	0,9	11,8	4,5*	6,7*	-	1,99	0,20	Gest. multiples
Fonds de revenu												
Marché monétaire	17,49	685,5	(0,1)	(0,3)	(0,2)	(0,4)	0,1*	(0,2)*	(0,2)*	1,26	0,10	Industrielle Alliance
Obligations court terme	20,93	206,8	(0,9)	(0,8)	(0,9)	2,0	1,8*	0,9*	1,1*	1,82	0,10	Industrielle Alliance
Obligations	36,37	3 397,2	(2,3)	(3,2)	(3,5)	0,3	3,1*	2,1*	2,7*	1,69	0,10	Industrielle Alliance
Obligations de sociétés canadiennes	11,20	1 803,1	(2,1)	(2,0)	(2,7)	1,3	3,5*	2,7*	3,0*	1,75	0,10	Industrielle Alliance
Obligations de base plus (Wellington Square)	11,58	41,4	(0,6)	0,5	(0,3)	3,0	2,0*	2,2*	1,9*	1,89	0,10	Wellington Square
Revenu fixe mondial (PIMCO)	12,64	604,1	(0,6)	0,9	(0,4)	2,3	2,5*	3,8*	6,1*	2,20	0,10	PIMCO
Fonds spécialisés												
Revenu à taux variable (Wellington Square)	10,08	28,2	0,2	1,7	0,8	0,1	2,2*	3,3*	-	1,83	0,10	Wellington Square
Stratégie d'obligations de sociétés	13,99	52,7	(0,1)	3,2	1,6	5,8*	3,2*	6,6*	-	1,27	0,10	iA Clarington
Fidelity Titres amér. à rend. élevé - Dev. neutres	11,44	46,4	1,3	3,0	1,5	4,2	2,7*	5,2*	3,9*	2,18	0,10	Fidelity
Fonds diversifiés												
Diversifié sécurité	32,62	659,5	(0,4)	(0,1)	(1,0)	4,6	3,5*	3,6*	4,1*	1,65	0,10	Industrielle Alliance
Diversifié	55,72	2 124,0	1,3	2,3	0,9	10,6	5,1*	5,6*	5,2*	1,66	0,10	Industrielle Alliance
Diversifié opportunité	43,86	459,4	2,4	3,9	2,2	13,8	5,6*	6,4*	5,2*	1,60	0,10	Industrielle Alliance
Modéré ISR (Inhance)	10,30	30,4	(0,9)	0,5	(1,2)	8,9*	6,2*	5,8*	5,0*	1,88	0,10	Vancity
Équilibré ISR (Inhance)	18,39	141,7	(0,5)	1,6	(0,7)	14,5	8,2*	7,8*	6,1*	1,94	0,10	Vancity
Croissance ISR (Inhance	10,63	20,9	(0,2)	2,4	(0,3)	18,1*	9,6*	9,3*	7,0*	1,99	0,10	Vancity
Diversifié revenu	37,42	290,8	2,0	3,3	1,7	11,4	5,0*	6,1*	5,1*	1,79	0,10	Industrielle Alliance
Stratégie revenu	15,42	210,3	0,9	2,9	1,6	6,7	5,0*	7,4*	-	1,64	0,10	iA Clarington
Diversifié mondial (Loomis Sayles)	20,65	723,5	0,2	0,7	(0,8)	15,1	9,1*	11,1*	7,0*	1,76	0,10	Loomis Sayles
Fidelity Revenu mensuel mondial	11,72	216,0	0,4	1,5	0,1	8,5	6,2*	-	-	1,98	0,10	Fidelity
Allocation d'actifs mondiaux sécurité (iAGP)	11,21	96,9	(0,5)	0,3	(0,9)	6,1	-	-	-	1,73	0,10	Industrielle Alliance
Allocation d'actifs mondiaux (iAGP)	11,59	161,5	0,1	1,4	(0,3)	10,1	-	-	-	1,91	0,10	Industrielle Alliance
Allocation d'actifs mondiaux opportunité (iAGP)	11,87	43,1	0,6	2,5	0,4	13,6	-	-	-	1,94	0,20	Industrielle Alliance
Fonds hybrides canadiens[6]												
Hybride Actions revenu stratégique 75/25	15,52	20,5	0,5	1,8	0,5	5,9	4,6*	5,6*	5,1*	1,45	0,10	iA Clarington
Hybride Dividendes croissance 75/25	15,75	56,8	1,1	1,6	0,6	4,9	5,2*	6,6*	5,2*	1,58	0,10	Industrielle Alliance
Hybride Indiciel canadien 75/25	14,21	4,4	2,9	3,2	2,1	10,2	6,6*	7,4*	4,1*	1,68	0,20	Industrielle Alliance
Hybride Frontière Nord[MD] Fidelity 75/25	16,58	18,3	1,9	3,1	1,1	13,0	8,0*	7,0*	6,0*	1,86	0,20	Fidelity
Hybride Actions canadiennes - croissance 75/25	15,18	17,2	2,5	3,8	2,0	13,2	6,8*	7,8*	4,8*	1,75	0,20	Industrielle Alliance
Hybride Potentiel Canada Fidelity 75/25	18,57	29,9	2,0	3,4	0,5	24,3	14,2*	12,3*	7,3*	1,79	0,20	Fidelity
Hybride Actions canadiennes à petite cap. (QV) 75/25	18,41	12,5	4,5	7,0	3,8	11,5	5,0*	6,0*	6,9*	2,13	0,20	QV Investors Inc.
Hybride Actions nord-américaines 75/25	13,93	2,5	1,7	3,9	1,6	16,1	6,8*	7,5*	4,1*	1,71	0,20	Industrielle Alliance
Fonds hybrides mondiaux[6]												
Hybride Dividende mondial (Dynamique) 75/25	22,83	163,1	(0,6)	(1,1)	(2,6)	10,2	8,9*	10,7*	9,5*	1,90	0,20	Dynamique
Hybride Actions mondiales 75/25	19,57	17,8	0,4	1,6	0,0	15,3	5,8*	7,2*	7,9*	1,83	0,20	Industrielle Alliance
Hybride Opportunités mondiales (Loomis Sayles) 75/25	13,56	2,7	0,1	0,5	(1,1)	1,6	(4,6)*	1,3*	-	1,69	0,20	Loomis Sayles
Hybride Actions mondiales Conviction 75/25	18,87	8,3	0,3	2,8	0,3	18,1	7,6*	8,1*	7,4*	1,82	0,20	Industrielle Alliance
Hybride Fidelity Étoile du Nord[MD] 75/25	20,04	24,4	1,4	4,3	1,3	23,8	6,5*	5,0*	8,2*	2,04	0,20	Fidelity
Hybride Innovation thématique - Devises neutres 75/25	18,34	21,7	0,7	4,7	2,0	30,0	10,4*	8,6*	7,3*	1,88	0,20	Industrielle Alliance

Tableau des rendements nets au 28 février 2021

Programme Épargne et Retraite iAG – Série 75/100 | Catégorie F[7]

	Valeur unitaire $	Acatif net[1] en millions $	Rendements simples[2]			Rendements composés annuels				RFG[4] %	Taux de frais[5] %	Gestionnaire de portefeuille
			1 mois %	3 mois %	DDA[3] %	1 an %	3 ans %	5 ans %	10 ans %			
Fonds d'actions canadiennes												
Actions revenu stratégique	20,48	165,5	1,4	3,4	1,8	7,0	4,6*	6,4*	5,5*	1,55	0,20	iA Clarington
Dividendes croissance	25,46	972,4	2,3	3,1	1,9	5,3	5,2*	7,6*	5,5*	1,78	0,20	Industrielle Alliance
Indiciel canadien	33,68	515,0	4,7	5,3	4,0	12,4	7,2*	8,8*	4,1*	1,66	0,30	Industrielle Alliance
Frontière Nord[MD] Fidelity	60,89	258,6	3,2	5,1	2,6	16,8	9,2*	8,4*	6,8*	2,00	0,30	Fidelity
Actions canadiennes - croissance	46,74	817,4	4,1	6,1	3,8	16,6	7,5*	9,4*	5,1*	1,84	0,30	Industrielle Alliance
Potentiel Canada Fidelity	84,21	350,1	3,4	5,6	1,8	32,0	17,5*	15,4*	8,4*	2,02	0,30	Fidelity
Actions canadiennes à petite cap. (QV)	25,13	111,7	6,9	10,4	6,3	13,3	4,8*	6,7*	7,9*	2,23	0,30	QV Investors Inc.
Actions nord-américaines	58,24	118,8	3,0	6,2	3,3	20,3	7,3*	8,8*	4,1*	1,85	0,30	Industrielle Alliance
Fonds d'actions américaines et internationales												
Indiciel mondial tous pays (BlackRock)	29,17	80,2	1,3	3,5	0,9	19,2	7,5*	10,5*	9,8*	1,91	0,30	BlackRock
Dividende mondial (Dynamique)	31,66	1 191,3	(0,1)	(0,5)	(2,4)	13,3	10,6*	13,5*	11,6*	2,28	0,30	Dynamique
Actions mondiales	27,29	116,1	1,3	3,1	1,1	20,2	6,1*	8,5*	9,1*	2,01	0,30	Industrielle Alliance
Opportunités mondiales (Loomis Sayles)	10,31	24,8	0,9	1,7	(0,4)	21,3*	12,3*	14,2*	13,2*	1,97	0,30	Loomis Sayles
Actions mondiales Conviction	21,33	156,1	1,1	4,7	1,5	23,7	8,3*	9,5*	8,4*	2,03	0,30	Industrielle Alliance
Fidelity Actions mondiales - Concentré	13,10	42,1	5,2	10,7	5,7	33,2	9,1*	-	-	2,27	0,30	Fidelity
Fidelity Étoile du Nord[MD]	28,49	133,4	2,6	6,7	2,9	31,8	7,2*	5,7*	9,8*	2,22	0,30	Fidelity
Indiciel international (BlackRock)	15,40	186,8	1,2	3,0	0,2	13,6	2,5*	6,4*	6,0*	1,88	0,30	BlackRock
Actions internationales	22,81	563,3	(0,2)	1,9	(1,1)	13,8	2,7*	6,2*	6,4*	1,98	0,30	Industrielle Alliance
Actions Europe Fidelity	19,14	40,6	1,3	2,4	(1,0)	4,4	0,6*	3,9*	5,5*	2,10	0,30	Fidelity
Indiciel américain (BlackRock)	36,23	341,9	1,7	2,7	0,8	21,3	11,3*	12,8*	13,9*	1,86	0,30	BlackRock
Fidelity Vision stratégique	13,62	159,2	0,4	0,8	(0,1)	28,4	13,3*	-	-	2,20	0,30	Fidelity
Innovation thématique	22,48	714,4	1,3	6,4	3,2	38,8	16,7*	-	-	1,69	0,30	Industrielle Alliance
Américain (Dynamique)	11,85	81,5	2,1	(0,9)	(1,3)	17,6	14,6*	15,5*	12,3*	2,02	0,30	Dynamique
Actions américaines	24,43	98,3	2,1	3,8	2,5	24,6	7,6*	9,1*	11,5*	1,86	0,30	Industrielle Alliance
Dividendes croissance américains	25,46	186,4	0,0	0,3	(0,8)	12,3	4,7*	7,6*	10,2*	1,88	0,30	Industrielle Alliance
Fonds spécialisés												
Asie Pacifique (Dynamique)	6,00	226,4	(4,5)	5,5	(0,1)	46,8	16,7*	17,6*	9,7*	2,12	0,30	Dynamique
Marchés émergents (Jarislowsky Fraser)	13,12	54,0	(0,5)	9,6	5,2	30,3	7,2*	11,9*	-	2,33	0,30	Jarislowsky Fraser
Soins de santé mondiaux (Renaissance)	58,47	287,2	(3,6)	(1,1)	(2,3)	13,4	9,4*	7,5*	15,0*	2,56	0,30	Renaissance
Infrastructures mondiales (Dynamique)	9,84	67,0	(3,7)	(2,8)	(3,6)	(1,6)	6,9*	6,9*	8,9*	2,11	0,30	Dynamique
Revenu immobilier	42,96	76,6	3,0	2,0	3,2	(5,5)	4,2*	6,1*	6,3*	2,02	0,30	Industrielle Alliance
Indiciel américain DAQ	34,99	637,6	(1,1)	2,4	(0,7)	42,0	21,4*	22,0*	20,3*	1,98	0,30	Industrielle Alliance
Fonds Indexia												
Indexia prudent	11,13	159,8	(1,1)	(1,2)	(2,0)	4,6	4,5*	4,3*	-	1,46	0,10	Industrielle Alliance
Indexia modéré	11,36	110,1	(0,3)	(0,1)	(1,1)	7,1	5,1*	5,5*	-	1,37	0,10	Industrielle Alliance
Indexia équilibré	11,58	126,1	0,4	1,1	(0,3)	9,7	5,7*	6,7*	-	1,46	0,10	Industrielle Alliance
Indexia croissance	11,83	56,2	1,2	2,2	0,5	12,6	6,4*	8,0*	-	1,46	0,20	Industrielle Alliance
Indexia audacieux	12,00	24,0	1,9	3,3	1,3	14,7	6,9*	9,1*	-	1,46	0,20	Industrielle Alliance

Rendements après déduction du ratio des frais de gestion (RFG). Les rendements passés ne sont pas une garantie des rendements futurs.

Le bulletin économique et financier ÉcoStratège est produit mensuellement, dans une version abrégée – ÉcoStratège en bref | Programme Épargne et Retraite IAG – et trimestriellement, dans une version exhaustive. Vous pouvez consulter le bulletin ÉcoStratège à partir du site Internet de la société, à l'adresse ia.ca, sous Particuliers, Épargne et retraite, Publications économiques et financières.

1 Actif net total du fonds comprenant les contrats collectifs et les contrats individuels
2 Les taux de rendement pour la période sont non annualisés.
3 Depuis le début de l'année
4 Ratio des frais de gestion (y compris la TPS et la TVH). Ces frais peuvent varier en tout temps.
5 Frais supplémentaire s'appliquant pour l'option de garantie de la Série 75/100 imputé au contrat chaque année.
6 Fonds composés à 75 % du fonds indiqué et à 25 % du Fonds Obligations de l'Industrielle Alliance.
7 Pour de plus amples renseignements sur les fonds de la catégorie F, veuillez consulter l'Aperçu des fonds ou la Notice explicative et Contrat individuel de rente à capital variable du Programme Épargne et Retraite IAG.
* Simulation des rendements passés comme si le Fonds ou la série avait été en vigueur durant ces périodes. Fonds indiciels : rendements passés simulés à l'aide du rendement de l'indice que ce fonds vise à reproduire.

Tableau des rendements nets au 28 février 2021

Programme Épargne et retraite iAG – Série Ecoflex 100/100 | Catégorie F[6]

	Valeur unitaire $	Acatif net[1] en millions $	Rendements simples[2]			Rendements composés annuels				RFG[4] %	Taux de frais[5] %	Gestionnaire de portefeuille
			1 mois %	3 mois %	DDA[3] %	1 an %	3 ans %	5 ans %	10 ans %			
Fonds Focus												
Focus prudent	23,37	248,0	(0,8)	(0,2)	(1,3)	5,9	4,4*	4,0*	3,8*	1,74	0,25	Gest. multiples
Focus modéré	25,35	294,9	(0,2)	0,8	(0,6)	8,4	4,8*	4,9*	4,2*	1,86	0,40	Gest. multiples
Focus équilibré	27,35	427,4	0,5	2,0	0,2	11,0	5,2*	5,7*	4,6*	1,96	0,40	Gest. multiples
Focus croissance	29,28	151,9	1,0	2,9	0,8	13,5	5,6*	6,5*	4,9*	2,04	0,50	Gest. multiples
Focus audacieux	31,26	48,4	1,5	3,7	1,4	15,6	5,8*	7,3*	5,3*	2,11	0,65	Gest. multiples
Fonds Sélection												
Sélection prudent	12,16	98,5	(0,9)	(0,7)	(1,6)	3,0	3,1*	3,9*	-	1,64	0,25	Gest. multiples
Sélection modéré	12,43	184,1	(0,5)	0,2	(1,0)	4,6	3,3*	4,4*	-	1,73	0,40	Gest. multiples
Sélection équilibré	12,92	241,1	0,0	1,2	(0,4)	6,3	3,5*	5,2*	-	1,83	0,40	Gest. multiples
Sélection croissance	13,50	99,4	0,7	2,6	0,6	9,4	4,2*	6,2*	-	1,95	0,50	Gest. multiples
Sélection audacieux	13,86	25,6	0,7	3,6	0,9	11,7	4,4*	6,6*	-	2,04	0,65	Gest. multiples
Fonds de revenu												
Marché monétaire	17,43	685,5	(0,1)	(0,3)	(0,2)	(0,7)	0,0*	(0,3)*	(0,3)*	1,33	0,25	Industrielle Alliance
Obligations court terme	20,94	206,8	(0,9)	(0,8)	(0,9)	2,0	1,8*	0,9*	1,1*	1,82	0,25	Industrielle Alliance
Obligations	36,35	3 397,2	(2,3)	(3,2)	(3,5)	0,2	3,1*	2,1*	2,7*	1,82	0,25	Industrielle Alliance
Obligations de base plus (Wellington Square)	11,57	41,4	(0,6)	0,5	(0,3)	2,9	2,0*	2,1*	1,8*	1,95	0,25	Wellington Square
Fonds diversifiés												
Diversifié sécurité	32,40	659,5	(0,4)	(0,2)	(1,0)	4,4	3,3*	3,4*	3,9*	1,84	0,25	Industrielle Alliance
Diversifié	55,39	2 124,0	1,3	2,3	0,9	10,4	4,9*	5,4*	5,0*	1,84	0,40	Industrielle Alliance
Diversifié opportunité	43,62	459,4	2,3	3,9	2,1	13,6	5,5*	6,2*	5,1*	1,88	0,50	Industrielle Alliance
Modéré ISR (Inhance)	10,29	30,4	(0,9)	0,4	(1,2)	8,7*	6,0*	5,6*	4,8*	2,06	0,50	Vancity
Équilibré ISR (Inhance)	18,30	141,7	(0,5)	1,6	(0,7)	14,3	8,1*	7,6*	6,0*	2,11	0,50	Vancity
Croissance ISR (Inhance)	10,62	20,9	(0,2)	2,3	(0,4)	17,9*	9,4*	9,1*	6,8*	2,17	0,50	Vancity
Diversifié revenu	37,19	290,8	2,0	3,2	1,6	11,2	4,7*	5,9*	4,9*	1,99	0,50	Industrielle Alliance
Stratégie revenu	15,20	210,3	0,8	2,8	1,6	6,3	4,5*	6,9*	-	2,13	0,50	iA Clarington
Fonds hybrides canadiens[5]												
Hybride Actions revenu stratégique 75/25	15,51	20,5	0,5	1,8	0,4	5,8	4,6*	5,6*	5,1*	1,55	0,50	iA Clarington
Hybride Dividendes croissance 75/25	15,71	56,8	1,1	1,5	0,6	4,9	5,1*	6,6*	5,1*	1,66	0,50	Industrielle Alliance
Hybride Indiciel canadien 75/25	14,17	4,4	2,9	3,2	2,1	10,1	6,5*	7,4*	4,0*	1,75	0,65	Industrielle Alliance
Hybride Frontière Nord[MD] Fidelity 75/25	16,38	18,3	1,8	3,0	1,0	12,6	7,6*	6,7*	5,6*	2,21	0,65	Fidelity
Hybride Actions canadiennes - croissance 75/25	15,17	17,2	2,5	3,8	2,0	13,2	6,8*	7,8*	4,8*	1,75	0,65	Industrielle Alliance
Hybride Actions nord-américaines 75/25	13,87	2,5	1,7	3,9	1,6	15,9	6,7*	7,3*	4,0*	1,83	0,65	Industrielle Alliance
Fonds hybrides mondiaux[5]												
Hybride Dividende mondial (Dynamique) 75/25	22,75	163,1	(0,6)	(1,1)	(2,6)	10,1	8,8*	10,6*	9,4*	1,99	0,65	Dynamique
Hybride Actions mondiales 75/25	19,47	17,8	0,4	1,6	0,0	15,1	5,6*	7,1*	7,7*	1,96	0,65	Industrielle Alliance
Hybride Actions mondiales Conviction 75/25	18,78	8,3	0,2	2,7	0,2	17,9	7,5*	7,9*	7,2*	1,83	0,65	Industrielle Alliance
Hybride Fidelity Étoile du Nord[MD] 75/25	19,91	24,4	1,4	4,3	1,3	23,5	6,3*	4,8*	8,0*	1,96	0,65	Fidelity

Tableau des rendements nets au 28 février 2021

Programme Épargne et retraite iAG – Série Ecoflex 100/100 | Catégorie F[6]

	Valeur unitaire $	Acatif net[1] en millions $	Rendements simples[2]			Rendements composés annuels				RFG[4] %	Taux de frais[5] %	Gestionnaire de portefeuille
			1 mois %	3 mois %	DDA[3] %	1 an %	3 ans %	5 ans %	10 ans %			
Fonds d'actions canadiennes												
Actions revenu stratégique	20,47	165,5	1,4	3,4	1,7	7,0	4,6*	6,4*	5,5*	1,65	0,75	iA Clarington
Dividendes croissance	25,47	972,4	2,3	3,1	1,9	5,3	5,2*	7,6*	5,5*	1,81	0,75	Industrielle Alliance
Indiciel canadien	41,93	515,0	4,7	5,3	4,0	12,5	7,3*	8,9*	4,3*	1,64	0,75	Industrielle Alliance
Actions canadiennes - croissance	47,58	817,4	4,1	6,1	3,8	16,6	7,5*	9,4*	5,1*	1,84	0,75	Industrielle Alliance
Fonds d'actions américaines et internationales												
Indiciel mondial tous pays (BlackRock)	29,16	80,2	1,3	3,5	0,9	19,2	7,5*	10,5*	9,8*	1,91	0,75	BlackRock
Indiciel international (BlackRock)	19,33	186,8	1,2	3,0	0,3	13,6	2,6*	6,5*	6,1*	1,80	0,75	BlackRock
Indiciel américain (BlackRock)	45,54	341,9	1,7	2,7	0,8	21,4	11,4*	12,9*	14,0*	1,82	0,75	BlackRock
Innovation thématique	22,47	714,4	1,3	6,3	3,1	38,5	16,5*	-	-	1,87	0,75	Industrielle Alliance
Actions américaines	24,96	98,3	2,1	3,8	2,5	24,6	7,7*	9,3*	11,7*	1,87	0,75	Industrielle Alliance
Dividendes croissances américains	26,37	186,4	0,0	0,3	(0,8)	12,3	4,7*	7,6*	10,2*	1,84	0,75	Industrielle Alliance

Rendements après déduction du ratio des frais de gestion (RFG). Les rendements passés ne sont pas une garantie des rendements futurs.

Le bulletin économique et financier ÉcoStratège est produit mensuellement, dans une version abrégée – ÉcoStratège en bref | Programme Épargne et Retraite IAG – et trimestriellement, dans une version exhaustive. Vous pouvez consulter le bulletin ÉcoStratège à partir du site Internet de la société, à l'adresse ia.ca, sous Particuliers, Épargne et retraite, Publications économiques et financières.

1 Actif net total du fonds comprenant les contrats collectifs et les contrats individuels
2 Les taux de rendement pour la période sont non annualisés.
3 Depuis le début de l'année
4 Les frais indiqués peuvent varier en tout temps. Pour connaître les RFG et les taux de frais de garantie, veuillez vous référer au document Aperçu des fonds (F14-10).
5 Fonds composés à 75 % du fonds indiqué et à 25 % du Fonds Obligations de l'Industrielle Alliance.
6 Pour de plus amples renseignements sur les fonds de la catégorie F, veuillez consulter l'Aperçu des fonds ou la Notice explicative et Contrat individuel de rente à capital variable du Programme Épargne et Retraite IAG.
* Simulation des rendements passés comme si le Fonds ou la série avait été en vigueur durant ces périodes. Fonds indiciels : rendements passés simulés à l'aide du rendement de l'indice que ce fonds vise à reproduire.

Tableau des rendements nets au 28 février 2021

Programme Épargne et Retraite iAG – Série 75/100 Prestige | Catégorie F[7]

	Valeur unitaire $	Acatif net[1] en millions $	Rendements simples[2]			Rendements composés annuels				RFG[4] %	Taux de frais[5] %	Gestionnaire de portefeuille
			1 mois %	3 mois %	DDA[3] %	1 an %	3 ans %	5 ans %	10 ans %			
Fonds Focus												
Focus prudent	23,87	248,0	(0,7)	(0,1)	(1,3)	6,3	4,8*	4,4*	4,2*	1,36	0,10	Gest. multiples
Focus modéré	25,90	294,9	(0,1)	0,9	(0,6)	8,8	5,2*	5,3*	4,6*	1,47	0,10	Gest. multiples
Focus équilibré	27,99	427,4	0,5	2,1	0,3	11,4	5,6*	6,1*	5,0*	1,55	0,10	Gest. multiples
Focus croissance	30,00	151,9	1,0	3,0	0,9	14,0	6,1*	7,0*	5,4*	1,58	0,10	Gest. multiples
Focus audacieux	31,92	48,4	1,6	3,8	1,4	16,0	6,3*	7,7*	5,7*	1,69	0,20	Gest. multiples
Fonds Sélection												
Sélection prudent	12,43	98,5	(0,9)	(0,6)	(1,6)	3,3	3,5*	4,2*	-	1,29	0,10	Gest. multiples
Sélection modéré	12,68	184,1	(0,5)	0,3	(0,9)	4,9	3,6*	4,8*	-	1,39	0,10	Gest. multiples
Sélection équilibré	13,18	241,1	0,0	1,2	(0,4)	6,6	3,8*	5,6*	-	1,49	0,10	Gest. multiples
Sélection croissance	13,77	99,4	0,7	2,7	0,6	9,7	4,5*	6,6*	-	1,60	0,10	Gest. multiples
Sélection audacieux	14,12	25,6	0,8	3,7	1,0	12,1	4,8*	7,0*	-	1,70	0,20	Gest. multiples
Fonds de revenu												
Marché monétaire	17,47	685,5	(0,1)	(0,3)	(0,2)	(0,5)	0,1*	(0,1)*	(0,2)*	1,20	0,10	Industrielle Alliance
Obligations court terme	21,21	206,8	(0,9)	(0,7)	(0,9)	2,2	2,1*	1,2*	1,4*	1,57	0,10	Industrielle Alliance
Obligations	36,81	3 397,2	(2,3)	(3,2)	(3,5)	0,5	3,4*	2,4*	3,0*	1,58	0,10	Industrielle Alliance
Obligations de sociétés canadiennes	11,31	1 803,1	(2,1)	(2,0)	(2,6)	1,5	3,6*	2,9*	3,1*	1,57	0,10	Industrielle Alliance
Obligations de base plus (Wellington Square)	11,72	41,4	(0,6)	0,6	(0,3)	3,2	2,2*	2,4*	2,1*	1,68	0,10	Wellington Square
Revenu fixe mondial (PIMCO)	12,76	604,1	(0,6)	1,0	(0,3)	2,5	2,7*	4,0*	6,3*	2,01	0,10	PIMCO
Fonds spécialisés												
Revenu à taux variable (Wellington Square)	10,10	28,2	0,2	1,8	0,8	0,3	2,4*	3,5*	-	1,68	0,10	Wellington Square
Stratégie d'obligations de sociétés	14,13	52,7	(0,1)	3,2	1,6	6,0*	3,4*	6,8*	-	1,08	0,10	iA Clarington
Fidelity Titres amér. à rend. élevé - Dev. neutres	11,54	46,4	1,3	3,1	1,5	4,3	2,9*	5,3*	4,0*	2,07	0,10	Fidelity
Fonds diversifiés												
Diversifié sécurité	33,07	659,5	(0,4)	(0,1)	(1,0)	4,7	3,6*	3,8*	4,2*	1,48	0,10	Industrielle Alliance
Diversifié	57,02	2 124,0	1,3	2,4	1,0	11,0	5,4*	6,0*	5,6*	1,30	0,10	Industrielle Alliance
Diversifié opportunité	45,01	459,4	2,4	4,0	2,2	14,2	6,1*	6,8*	5,7*	1,30	0,10	Industrielle Alliance
Modéré ISR (Inhance)	10,31	30,4	(0,9)	0,6	(1,1)	9,4*	6,6*	6,2*	5,5*	1,48	0,10	Vancity
Équilibré ISR (Inhance)	18,81	141,7	(0,5)	1,7	(0,6)	14,8	8,6*	8,2*	6,5*	1,60	0,10	Vancity
Croissance ISR (Inhance)	10,64	20,9	(0,2)	2,4	(0,3)	18,6*	10,0*	9,7*	7,4*	1,59	0,10	Vancity
Diversifié revenu	38,41	290,8	2,0	3,4	1,7	11,9	5,4*	6,5*	5,5*	1,40	0,10	Industrielle Alliance
Stratégie revenu	15,86	210,3	0,9	3,0	1,7	7,3	5,5*	7,9*	-	1,12	0,10	iA Clarington
Diversifié mondial (Loomis Sayles)	21,00	723,5	0,2	0,8	(0,7)	15,4	9,5*	11,4*	7,3*	1,47	0,10	Loomis Sayles
Fidelity Revenu mensuel mondial	11,81	216,0	0,4	1,5	0,1	8,8	6,5*	-	-	1,74	0,10	Fidelity
Allocation d'actifs mondiaux sécurité (iAGP)	11,25	96,9	(0,5)	0,4	(0,9)	6,2	-	-	-	1,52	0,10	Industrielle Alliance
Allocation d'actifs mondiaux (iAGP)	11,69	161,5	0,1	1,5	(0,2)	10,5	-	-	-	1,51	0,10	Industrielle Alliance
Allocation d'actifs mondiaux opportunité (iAGP)	11,99	43,1	0,7	2,6	0,5	14,0	-	-	-	1,55	0,20	Industrielle Alliance
Fonds hybrides canadiens[6]												
Hybride Actions revenu stratégique 75/25	16,02	20,5	0,5	1,9	0,5	6,4	5,2*	6,2*	5,7*	0,97	0,10	iA Clarington
Hybride Dividendes croissance 75/25	16,21	56,8	1,2	1,7	0,7	5,5	5,8*	7,2*	5,7*	1,03	0,10	Industrielle Alliance
Hybride Indiciel canadien 75/25	14,59	4,4	3,0	3,3	2,2	10,8	7,1*	8,0*	4,6*	1,18	0,20	Industrielle Alliance
Hybride Frontière Nord[MD] Fidelity 75/25	16,83	18,3	1,9	3,1	1,1	13,2	8,2*	7,2*	6,2*	1,68	0,20	Fidelity
Hybride Actions canadiennes - croissance 75/25	15,60	17,2	2,5	3,9	2,1	13,8	7,4*	8,4*	5,4*	1,20	0,20	Industrielle Alliance
Hybride Potentiel Canada Fidelity 75/25	18,88	29,9	2,0	3,5	0,5	24,6	14,5*	12,7*	7,6*	1,50	0,20	Fidelity
Hybride Actions canadiennes à petite cap. (QV) 75/25	18,83	12,5	4,6	7,1	3,8	12,0	5,4*	6,4*	7,3*	1,71	0,20	QV Investors Inc.
Hybride Actions nord-américaines 75/25	14,25	2,5	1,7	4,0	1,7	16,5	7,2*	7,9*	4,5*	1,32	0,20	Industrielle Alliance
Fonds hybrides mondiaux[6]												
Hybride Dividende mondial (Dynamique) 75/25	23,30	163,1	(0,6)	(1,1)	(2,6)	10,5	9,3*	11,1*	9,8*	1,69	0,20	Dynamique
Hybride Actions mondiales 75/25	20,11	17,8	0,4	1,7	0,1	15,8	6,2*	7,7*	8,3*	1,42	0,20	Industrielle Alliance
Hybride Opportunités mondiales (Loomis Sayles) 75/25	13,79	2,7	0,1	0,6	(1,1)	1,9	(4,3)*	1,6*	-	1,38	0,20	Loomis Sayles
Hybride Actions mondiales Conviction 75/25	19,43	8,3	0,3	2,9	0,3	18,6	8,1*	8,6*	7,9*	1,36	0,20	Industrielle Alliance
Hybride Fidelity Étoile du Nord[MD] 75/25	20,36	24,4	1,4	4,4	1,4	24,0	6,7*	5,2*	8,4*	1,82	0,20	Fidelity
Hybride Innovation thématique 75/25	18,68	21,7	0,7	4,8	2,1	30,4	10,8*	9,0*	7,6*	1,56	0,20	Industrielle Alliance

Tableau des rendements nets au 28 février 2021

Programme Épargne et Retraite iAG – Série 75/100 Prestige | Catégorie F[7]

	Valeur unitaire $	Acatif net[1] en millions $	Rendements simples[2]			Rendements composés annuels				RFG[4] %	Taux de frais[5] %	Gestionnaire de portefeuille
			1 mois %	3 mois %	DDA[3] %	1 an %	3 ans %	5 ans %	10 ans %			
Fonds d'actions canadiennes												
Actions revenu stratégique	21,09	165,5	1,4	3,5	1,8	7,5	5,2*	7,0*	6,1*	1,10	0,20	iA Clarington
Dividendes croissance	26,29	972,4	2,3	3,3	2,0	5,9	5,8*	8,2*	6,2*	1,18	0,20	Industrielle Alliance
Indiciel canadien	34,62	515,0	4,7	5,4	4,1	13,0	7,7*	9,3*	4,7*	1,25	0,30	Industrielle Alliance
Frontière Nord[MD] Fidelity	61,91	258,6	3,3	5,2	2,7	17,1	9,4*	8,7*	7,0*	1,77	0,30	Fidelity
Actions canadiennes - croissance	48,09	817,4	4,1	6,2	3,9	17,2	8,1*	9,9*	5,7*	1,32	0,30	Industrielle Alliance
Potentiel Canada Fidelity	85,77	350,1	3,4	5,6	1,8	32,4	17,9*	15,8*	8,8*	1,69	0,30	Fidelity
Actions canadiennes à petite cap. (QV)	25,67	111,7	6,9	10,5	6,4	13,7	5,1*	7,1*	8,3*	1,84	0,30	QV Investors Inc.
Actions nord-américaines	59,72	118,8	3,0	6,3	3,3	20,8	7,7*	9,2*	4,5*	1,44	0,30	Industrielle Alliance
Fonds d'actions américaines et internationales												
Indiciel mondial tous pays (BlackRock)	29,52	80,2	1,3	3,6	1,0	19,8	8,0*	11,0*	10,3*	1,41	0,30	BlackRock
Dividende mondial (Dynamique)	32,42	1 191,3	(0,1)	(0,4)	(2,3)	13,9	11,1*	14,0*	12,1*	1,79	0,30	Dynamique
Actions mondiales	28,11	116,1	1,3	3,3	1,2	20,8	6,7*	9,1*	9,7*	1,50	0,30	Industrielle Alliance
Opportunités mondiales (Loomis Sayles)	10,32	24,8	0,9	1,8	(0,3)	21,5*	12,5*	14,4*	13,4*	1,76	0,30	Loomis Sayles
Actions mondiales Conviction	21,96	156,1	1,1	4,8	1,6	24,4	9,2*	10,3*	9,1*	1,46	0,30	Industrielle Alliance
Fidelity Actions mondiales - Concentré	13,24	42,1	5,2	10,8	5,7	33,6	9,4*	-	-	1,94	0,30	Fidelity
Fidelity Étoile du Nord[MD]	29,05	133,4	2,6	6,8	3,0	32,2	7,5*	6,0*	10,1*	1,92	0,30	Fidelity
Indiciel international (BlackRock)	15,80	186,8	1,2	3,1	0,3	14,1	3,0*	7,0*	6,5*	1,40	0,30	BlackRock
Actions internationales	23,39	563,3	(0,2)	2,0	(1,1)	14,3	3,2*	6,7*	6,9*	1,54	0,30	Industrielle Alliance
Actions Europe Fidelity	19,47	40,6	1,4	2,5	(1,0)	4,6	0,8*	4,1*	5,7*	1,90	0,30	Fidelity
Indiciel américain (BlackRock)	37,01	341,9	1,7	2,8	0,8	21,8	11,7*	13,2*	14,4*	1,48	0,30	BlackRock
Fidelity Vision stratégique	13,69	159,2	0,5	0,9	0,0	28,9	13,7*	-	-	1,74	0,30	Fidelity
Innovation thématique	22,69	714,4	1,3	6,5	3,2	39,3	17,2*	-	-	1,29	0,30	Industrielle Alliance
Américain (Dynamique)	11,91	81,5	2,2	(0,8)	(1,2)	18,0	15,1*	15,9*	12,7*	1,62	0,30	Dynamique
Actions américaines	25,10	98,3	2,1	3,9	2,5	25,1	8,1*	9,7*	12,1*	1,51	0,30	Industrielle Alliance
Dividendes croissance américains	26,12	186,4	0,0	0,4	(0,7)	12,8	5,1*	8,0*	10,6*	1,45	0,30	Industrielle Alliance
Fonds spécialisés												
Asie Pacifique (Dynamique)	6,03	226,4	(4,5)	5,5	0,0	47,3	17,1*	18,1*	10,1*	1,86	0,30	Dynamique
Marchés émergents (Jarislowsky Fraser)	13,19	54,0	(0,5)	9,7	5,2	30,9	7,7*	12,3*	-	1,93	0,30	Jarislowsky Fraser
Soins de santé mondiaux (Renaissance)	58,80	287,2	(3,6)	(1,0)	(2,3)	13,9	9,9*	7,9*	15,5*	2,14	0,30	Renaissance
Infrastructures mondiales (Dynamique)	9,89	67,0	(3,6)	(2,7)	(3,5)	(1,2)	7,3*	7,3*	9,4*	1,70	0,30	Dynamique
Revenu immobilier	43,28	76,6	3,0	2,2	3,3	(5,0)	4,7*	6,7*	6,8*	1,45	0,30	Industrielle Alliance
Indiciel américain DAQ	35,23	637,6	(1,1)	2,5	(0,6)	42,8	22,0*	22,7*	20,9*	1,47	0,30	Industrielle Alliance
Fonds Indexia												
Indexia prudent	11,17	159,8	(1,1)	(1,2)	(1,9)	4,8	4,6*	4,5*	-	1,32	0,10	Industrielle Alliance
Indexia modéré	11,38	110,1	(0,3)	0,0	(1,1)	7,3	5,2*	5,7*	-	1,31	0,10	Industrielle Alliance
Indexia équilibré	11,63	126,1	0,4	1,1	(0,3)	9,9	5,8*	6,9*	-	1,31	0,10	Industrielle Alliance
Indexia croissance	11,87	56,2	1,2	2,3	0,6	12,8	6,5*	8,1*	-	1,23	0,20	Industrielle Alliance
Indexia audacieux	12,04	24,0	1,9	3,4	1,4	14,8	7,1*	9,3*	-	1,23	0,20	Industrielle Alliance

Rendements après déduction du ratio des frais de gestion (RFG). Les rendements passés ne sont pas une garantie des rendements futurs.

Le bulletin économique et financier ÉcoStratège est produit mensuellement, dans une version abrégée – ÉcoStratège en bref | Programme Épargne et Retraite IAG – et trimestriellement, dans une version exhaustive. Vous pouvez consulter le bulletin ÉcoStratège à partir du site Internet de la société, à l'adresse ia.ca, sous Particuliers, Épargne et retraite, Publications économiques et financières.

1 Actif net total du fonds comprenant les contrats collectifs et les contrats individuels
2 Les taux de rendement pour la période sont non annualisés.
3 Depuis le début de l'année
4 Ratio des frais de gestion (y compris la TPS et la TVH). Ces frais peuvent varier en tout temps.
5 Frais supplémentaire s'appliquant pour l'option de garantie de la Série 75/100 Prestige imputé au contrat chaque année.
6 Fonds composés à 75 % du fonds indiqué et à 25 % du Fonds Obligations de l'Industrielle Alliance.
7 Pour de plus amples renseignements sur les fonds de la catégorie F, veuillez consulter l'Aperçu des fonds ou la Notice explicative et Contrat individuel de rente à capital variable du Programme Épargne et Retraite IAG.
* Simulation des rendements passés comme si le Fonds ou la série avait été en vigueur durant ces périodes. Fonds indiciels : rendements passés simulés à l'aide du rendement de l'indice que ce fonds vise à reproduire.

Indices de référence[3] à rendement total

Rendements au 28 février 2021

	Rendements simples[1]			Rendements composés annuels			
	1 mois %	3 mois %	DDA[2] %	1 an %	3 ans %	5 ans %	10 ans %
Indices relatifs aux Fonds de revenu							
Indice des Bons du Trésor - 91 jours FTSE Canada	0,0	0,0	0,0	0,6	1,2	1,0	0,9
Indice d'obligations à court terme FTSE Canada	(0,8)	(0,4)	(0,7)	2,8	3,2	2,1	2,5
Indice obligataire universel FTSE Canada	(2,5)	(3,2)	(3,6)	1,1	4,6	3,3	4,1
SB - Obligations mondiales ($ CA)	(3,3)	(4,6)	(4,3)	(2,5)	2,9	1,8	4,6
Indices relatifs aux Fonds d'actions canadiennes							
S&P/TSX 60	4,8	5,7	4,2	14,3	9,1	10,7	6,0
Indice completion S&P/TSX	2,9	6,4	3,4	16,6	7,9	9,3	4,4
Indice composé S&P/TSX	4,4	5,8	4,0	14,7	8,7	10,3	5,6
Indice composé plafonné S&P/TSX	4,4	5,8	4,0	14,7	8,7	10,3	5,6
Indice des titres à petite cap. S&P/TSX	9,5	16,3	10,0	41,8	8,0	10,6	1,9
Indices relatifs aux Fonds d'actions américaines et internationales							
S&P 500 ($ CA) (Reuters)	1,8	3,2	1,1	23,8	13,7	15,3	16,4
MSCI - Monde ($ CA)	1,6	3,4	0,9	22,0	10,3	12,6	12,3
MSCI - EAEO ($ CA)	1,3	3,4	0,5	15,5	4,2	8,3	7,8
MSCI - EAEO ($ CA) (Reuters)	1,3	3,4	0,5	15,5	4,2	8,3	7,8
MSCI - Europe ($ CA)	1,5	3,3	0,4	14,0	4,4	8,1	8,1
Indices relatifs aux Fonds spécialisés							
MSCI - AC Asie Pacifique free ($ CA)	0,5	7,0	2,8	28,4	7,7	13,2	9,9
MSCI - Marchés émergents ($ CA)	(0,1)	9,0	3,2	28,7	6,3	14,1	7,6
MSCI - Monde Soins de santé ($ CA)	(3,6)	(0,9)	(2,3)	15,2	11,9	10,7	16,5
Nasdaq 100 ($ CA)	(1,0)	2,8	(0,5)	43,9	23,0	23,5	21,7
Indice plafonné S&P/TSX REIT	3,9	1,5	4,3	(10,2)	6,0	8,0	7,1

	Variation			Variation composée annuelle			
	1 mois %	3 mois %	DDA2 %	1 an %	3 ans %	5 ans %	10 ans %
Taux de change ($ CA / $ US)							
Au 28 février 2021 : 1,2660	(0,9)	(2,3)	(0,6)	(5,7)	(0,4)	(1,3)	2,6
Taux de change ($ US / $ CA)							
Au 28 février 2021 : 0,7899	0,9	2,4	0,6	6,0	0,4	1,4	(2,6)

1 Les taux de rendement pour la période sont non annualisés.
2 Depuis le début de l'année
3 Pour plus d'information sur ces indices, veuillez consulter la Note légale à la page 24.

Note légale

La présente publication contient de l'information qui provient de sociétés qui ne sont pas affiliées à iA Groupe financier (les « Fournisseurs de données »), ce qui inclut, sans s'y limiter, des cotes de crédit, des indices boursiers et des systèmes de classification de sociétés (les « données »). Ces données représentent des marques de commerce ou de services qui appartiennent exclusivement aux Fournisseurs de données, qui se réservent tous les droits. L'utilisation des données provenant de Fournisseurs de données par iA Groupe financier est autorisée sous licence.

Toute information incluse à la présente publication est transmise à titre informatif seulement. iA Groupe financier et les Fournisseurs de données ne donnent aucune garantie et ne font aucune représentation, quelle qu'elle soit, quant aux informations incluses aux présentes, ni ne garantissent leur originalité, précision, exhaustivité ou utilité. iA Groupe financier et les Fournisseurs de données déclinent toute responsabilité à l'égard de ces informations ou des résultats pouvant être obtenus grâce à leur utilisation.

Les fonds d'investissement offerts par iA Groupe financier (les « Fonds ») ne sont parrainés, avalisés, vendus ou promus par aucun Fournisseur de données. Aucun Fournisseur de données ne fait de déclaration sur la pertinence d'investir dans les Fonds, n'offre de garanties ou de conditions à leur égard, ni n'accepte de responsabilité relativement à leur conception, à leur administration et à leur négociation.

Aucun Fournisseur de données n'a participé à la conception, à l'approbation ou à la révision des publications économiques et financières distribuées par iA Groupe financier.

La redistribution et l'utilisation des informations incluses à la présente publication sont interdites sans le consentement écrit préalable de iA Groupe financier et/ou des Fournisseurs de données concernés.

FTSE

Pour toute mention des indices FTSE : FTSE International Limited (« FTSE ») © FTSE [2021]. FTSE® est une marque de commerce des sociétés du groupe de la Bourse de Londres utilisée par FTSE sous licence. « NAREIT® » est une marque de commerce de la National Association of Real Estate Investments Trusts utilisée par FTSE sous licence. « EPRA® » est une marque de commerce de la European Public Real Estate Association utilisée par FTSE sous licence.

NASDAQ

NASDAQ®, OMX™, NASDAQ-100® et indice NASDAQ-100® sont des marques de commerce déposées de NASDAQ, Inc. dont l'utilisation par iA Groupe financier a été autorisée sous licence.

Classification GICS

Pour toute mention ou utilisation de la classification GICS (Global Industry Classification Standard) (« GICS ») : la classification GICS a été développée par MSCI Inc. (« MSCI ») et Standard & Poor's Financial Services LLC (« S&P ») et son utilisation par iA Groupe financier est autorisée sous licence.

MSCI

Le Fonds Indiciel international, le Fonds Indiciel mondial tous pays, le Compte Actions mondiales, le Compte Actions européennes et le Compte Actions internationales sont des produits d'investissement qui tentent de répliquer le plus fidèlement possible la performance d'indices appartenant à MSCI. L'utilisation des indices MSCI par iA Groupe financier est autorisée sous licence.

Pour plus d'informations à propos des indices MSCI, visitez la page https://www.msci.com/indexes.

EcoStratège en bref

Programme Épargne et Retraite iAG / Mes études+

Statistiques économiques et financières au 28 février 2021

	Au 2021-02-28[1]	Au 2020-12-31
Canada - Taux de chômage	9,4 %	8,6 %
Canada - IPC (variation année/année)	1,0 %	1,0 %
Canada - PIB (variation année/année)	-3,0 %	-3,5 %
États-Unis - Taux de chômage	6,2 %	6,7 %
États-Unis - IPC (variation année/année)	1,4 %	1,2 %
États-Unis - PIB (variation année/année)	-2,4 %	-2,8 %
Obligations du Canada 2 ans	0,30 %	0,20 %
Obligations du Canada 10 ans	1,36 %	0,68 %
Pétrole (West Texas) ($ US)	61,50	48,52
Or ($ US)	1 727,4	1 897,8
Indice des ressources CRB ($ US)	190,4	167,8
Taux de change $ CA/$ US	1,2660	1,2740

[1] Données les plus récentes disponibles à cette date

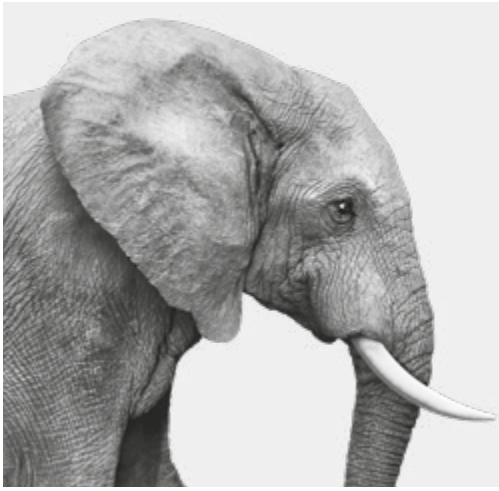

ia.ca

iA Groupe financier est une marque de commerce et un autre nom sous lequel l'**Industrielle Alliance, Assurance et services financiers inc.** exerce ses activités.

ON S'INVESTIT, POUR VOUS.

F95-21-6(21-03)